



**BOSCH**

Invented for life

# Bosch Automotive Filters

Bodyguard of the engine



## Contents

1	90 years of Bosch Fuel Filters	4
2	History of Filtration	5
3	Bosch - A Strong Partner in the Filtration Business	6
4	Rely on Bosch Filters	8
5	Bosch Fuel Filters - Diesel	9
6	Bosch Fuel Filters - Gasoline (Petrol)	11
7	Bosch Fuel Filters in Comparison	12
8	Bosch Oil Filters	13
9	Bosch Oil Filters in Comparison	15
10	Bosch Air Filters	16
11	Bosch Air Filters in Comparison	18
12	Bosch Cabin Filters	19
13	Bosch Cabin Filters in Comparison	20
14	HCV Filter Application Chart	21
15	Cross Reference Filter Application Chart	30
16	LCV Filter Application Chart	38
17	Farm Filter Application Chart	40
18	Passenger Car Filter Application Chart	42
19	3-Wheeler Filter Application Chart	50
20	2-Wheeler Filter Application Chart	51

# 90 years of Bosch Fuel Filters: To be continued!

Since 1930, Bosch Fuel Filters have been protecting the injection systems of motor vehicles. They reliably separate particles and water from fuel and contribute to optimum engine performance.

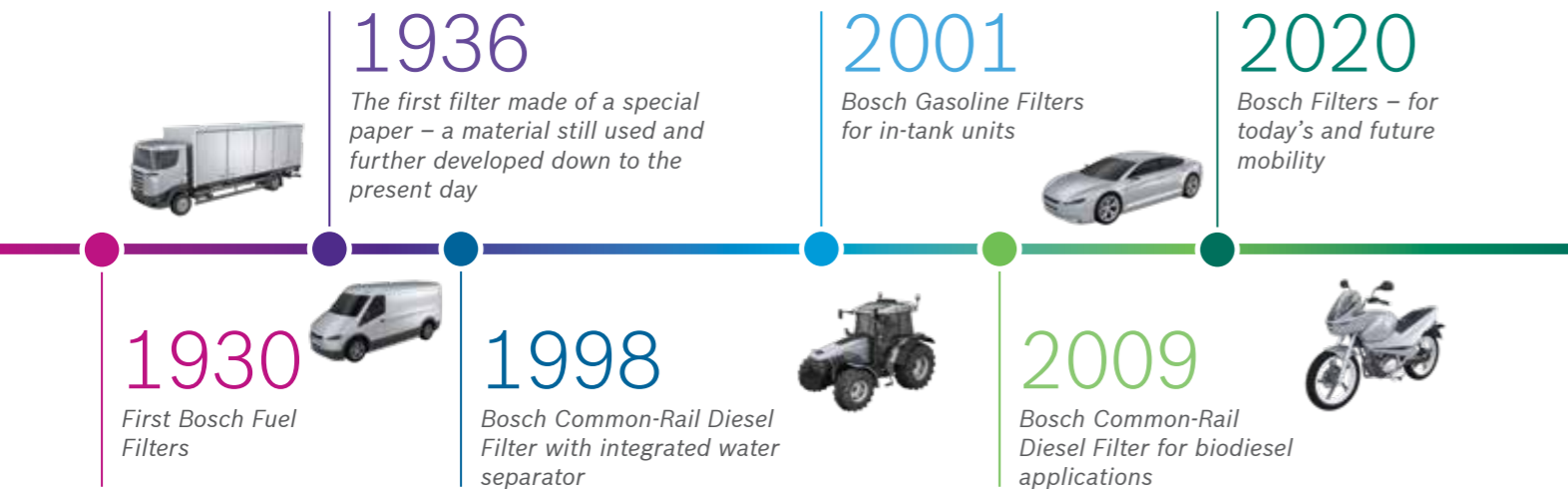

**For tomorrow's mobility, filters will continue being important!**

In future, Bosch will continue to provide accurately fitting and matching filters – no matter which fuels or drive systems will then prevail in the markets. Whether electric drive, fuel cell, or hybrid drive, all of these powertrain systems need clean water, oil, or air for battery and / or engine cooling. And cabin filters will also continue to ensure clean air inside the cabin!



## History of Filtration

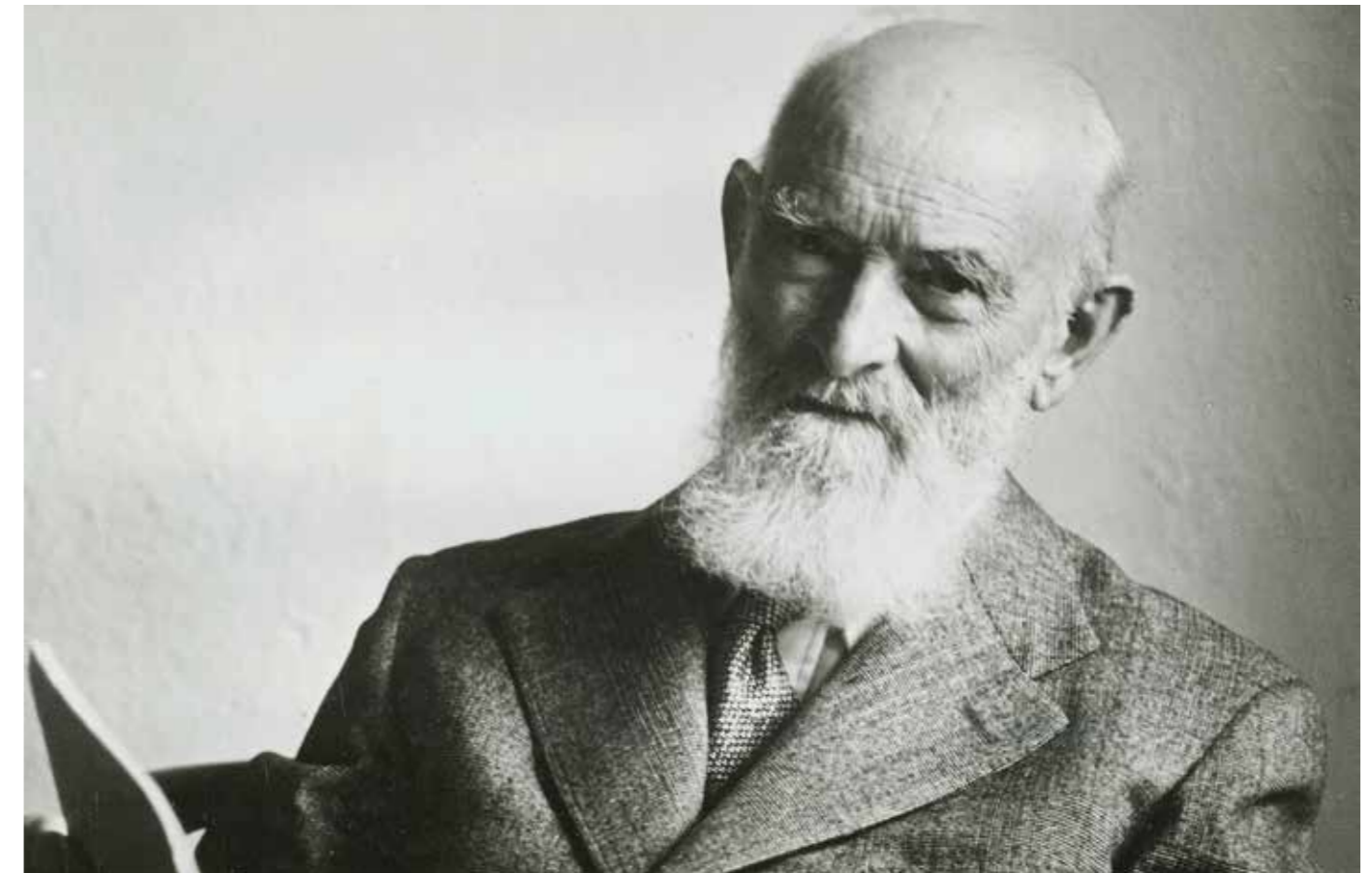

### Understanding Filtration

Bosch filters protect all the important and expensive components in vehicles, especially vehicles with modern gasoline and diesel injection systems which have lower tolerance levels. State-of-the-art technology is used to develop Bosch filters. As a result they are highly reliable in protecting the engine components from the smallest of dirt particles, abrasive particles, and water.

### Why filtration?

- ▶ Engine protection
- ▶ Reduced wear
- ▶ Increased fuel efficiency
- ▶ Environmental protection

### Consequences of inefficient filtration

- ▶ High fuel consumption
- ▶ Expensive damage to fuel injection parts
- ▶ Smoke, poor starting, and rough idling

### Filtration competence for over 80 years

In the beginning of motorised travel, blocked carburettor jets due to contaminated fuel was one of the most common causes for breakdowns.

### Bosch fuel filters solved this problem more than 80 years ago

In 1936, Bosch broke new ground and used a special paper in its filters – a material that has been constantly developed and remains in use to this day.

Ever since the first fuel filters were manufactured back in 1930, they had to meet increasingly strict performance requirements in line with advancements in engine technology. Nowadays, filters play a significant role in a vehicle's performance, economy, and emission values.

Drawing on this exemplary experience and ingenuity, Bosch is currently advancing filter technology and will continue to do so in the future.

# Bosch – A Strong Partner in the Filtration Business

**Satisfied customers, little effort required for warehousing and ordering, consistent use of the latest technologies – numerous USPs signify Bosch filters:**

- ▶ Safety, thanks to first-class product quality
- ▶ Complete range consisting of more than 2,000 filters from a single source
- ▶ Market coverage of 95 %
- ▶ Updated product range with more than 200 new additions each year
- ▶ High availability of goods, in more than 100 countries across the globe
- ▶ Strategic partner for the future through training courses and seminars
- ▶ Strong brand that is trusted by its customers

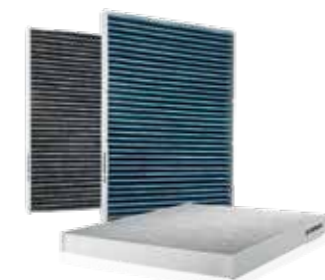

Bosch Oil Filters	Bosch Fuel Filters	Bosch Air Filters	Bosch Cabin Filters
<p>Task: To protect the engine from foreign particles, such as rust or minute pieces of metal in the oil.</p>	<p>Task: To protect the injection system and the engine from foreign particles, water, and other residue in fuel.</p>	<p>Task: To protect the engine against dirt particles in the intake air.</p>	<p>Information: Harmful pollutants like dust, pollen, fungus, and foul-smelling gases fill the air in the car leading to health-related issues. Cabin filters from Bosch absorb up to 100% of all pollen, dust particles, foul-smelling gases, and other harmful pollutants entering the vehicle's interior through its heating, ventilating, and air-conditioning systems, assuring a healthy and hygienic ambience inside the car</p>





## Rely on Bosch Filters for assured quality and protection

Bosch Filters protect all the crucial components of your vehicle. Our technical expertise and top-of-the-line manufacturing processes and technologies enable us to supply superior and long-lasting products. Manufactured using high-quality materials and designed as per OE specifications, Bosch filters offer uncompromising quality and uninterrupted performance.

## Five steps of quality assurance

### Development

When it comes to development of new filters, our engineering team sticks to precisely defined milestones and follows a well-defined procedure.

### Production

High-quality materials, neat and accurate processing, and well-defined quality checks ensure that we deliver consistently high-quality filters.

### Release

Every Bosch filter is released to the market only after it passes a stringent final round of technical tests.

### Checks

Bosch filters are subjected to random sample tests before being stocked.

### Field observation / monitoring

If a fault is detected, it is taken as a basis to learn and prevent the errors from recurring. In case of a complaint, the cause of the reported problem is analysed and the results are passed on to the engineering team.



## Bosch Fuel Filters – Diesel

### From the specialists for injection systems

#### Task of Bosch Fuel Filters

- ▶ To protect the injection system and engine components from any foreign matter, such as dust and other residues in the fuel
- ▶ To safeguard against water in the fuel

#### Bosch Diesel Filters

##### For conventional systems:

##### Technology from the specialists for diesel systems

Diesel filters are used to eliminate foreign matter and separate the water contained in diesel fuel. Bosch filters combine these two functions in an ideal manner.

##### For common rail systems:

##### Designed to satisfy the highest standards

Bosch can supply innovative, economical concepts for common rail technologies. Bosch filters are ideally suited to the high injection pressures and tight tolerances encountered in common rail precision technology.

#### Change the diesel filter regularly according to the manufacturer's specifications.

Consequences of a clogged filter:

- ▶ Power loss of the engine, even to the extent of an engine standstill
- ▶ Impairment or interruption of the fuel supply
- ▶ Increased rate of wear on the engine
- ▶ Internal corrosion of engine components

#### The advantages of Bosch Fuel Filters

- ▶ Protection of the injection system through high particle separation rate
- ▶ Full engine performance thanks to large filter surface and low flow resistance
- ▶ Robust housing
- ▶ Long, reliable service life through a special filter medium coating



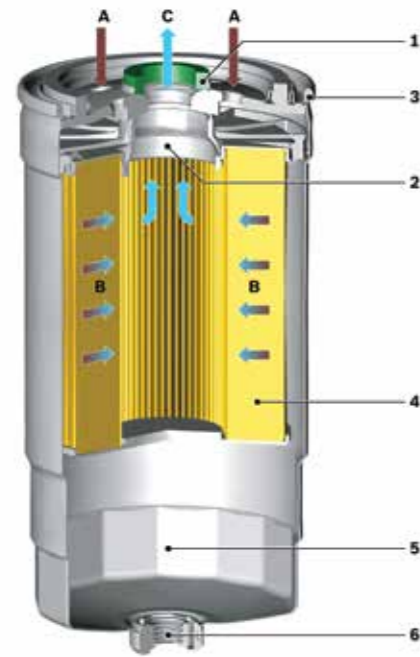

**Explanation**

- 1 Sealing
  - 2 Fitting flange
  - 3 Double beading
  - 4 Multilayer filter medium
  - 5 Water chamber
  - 6 Water drain screw
- A Inflow of contaminated diesel  
 B Filtration of the diesel  
 C Cleaned diesel is conveyed to the engine

Features	Advantages	Benefits
Microporous, multilayered filter medium	High particle separation rate	Protection of the expensive injection system
Filter medium with special resin coating	Protection of the filter medium against water and aggressive components in the fuel	Long filter service life
Large filter surface	Excellent dirt collection capacity, low flow resistance	Long filter service life, full engine output
Precise, fuel-resistant connections	No throughput of unfiltered fuel (internal integrity)	Protection of the expensive injection system
Robust finish of the housing	Withstands high pressures (external integrity)	Long filter service life

## Bosch Fuel Filters – Gasoline (Petrol)

Shield your engine from dust, dirt, and grit

Bosch Fuel Filters – Gasoline (Petrol) protect the engine system by removing impurities from the fuel. Filtered fuel helps improve engine performance and increases service life. Bosch manufactures petrol filters for both carburetted vehicles and MPFI vehicles. The filter prevents impurities in the fuel from obstructing the openings of the carburettor / MPFI system, which would in turn cause difficulties in starting the engine and hamper the vehicle’s performance.

Petrol Filters from Bosch ensure maximum engine protection, improved mileage, and effective prevention of power loss even under extreme conditions.

**Features:**

- ▶ Application-specific media designed to meet the needs of all kinds of engines
- ▶ Long service life and extended service intervals
- ▶ Materials, design, and construction of Bosch Petrol Filters contribute to excellent performance in all kinds of operating conditions
- ▶ Unmatched fuel-cleansing performance

**The advantages of Bosch Fuel Filters – Gasoline (Petrol)**

- ▶ Protection of the injection system
- ▶ Longer service life
- ▶ Optimum engine performance



**Crucial for commercial vehicles:**

**Bosch Diesel Filters with water separators**

Due to the high flow rate, water separators are often built into commercial vehicles to pre-filter water and coarse particles. The actual diesel filter then performs the task of finely filtering the fuel.





# Bosch Fuel Filters in Comparison

## Quality pays off

On the safe side with Bosch Fuel Filters	Cheap filters – expensive consequences!
High particle separation rate, thanks to micro-porous multilayer filter medium	Low-quality filter medium: <ul style="list-style-type: none"> <li>▶ Increased engine wear</li> <li>▶ Injector clogging</li> <li>▶ Corrosion</li> </ul>
Large dust-holding capacity through high number of pleats	Lower number of pleats: <ul style="list-style-type: none"> <li>▶ Increased engine wear due to particles</li> <li>▶ Reduced service life</li> </ul>
Reliable filtration, thanks to stable pleat geometry	Unstable pleat geometry: <ul style="list-style-type: none"> <li>▶ Insufficient fuel filtration</li> <li>▶ Increased engine wear</li> </ul>
Corrosion-resistant housing prevents fuel leakages	Corrosion caused by spray water: <ul style="list-style-type: none"> <li>▶ Hazards caused by leaking fuel</li> <li>▶ Environmental pollution</li> <li>▶ Increased engine wear</li> </ul>
Robust connection of the end pleats	Bypass of unfiltered fuel caused by missing connection of end pleats: <ul style="list-style-type: none"> <li>▶ Increased engine wear</li> </ul>
High-quality seal made out of a special rubber prevents any fuel leakage	Damaged, porous seal: <ul style="list-style-type: none"> <li>▶ Hazards caused by leaking fuel</li> <li>▶ Environmental pollution</li> </ul>
Protection cap on the clean side (outlet) of the filter to prevent any soiling during transport and storage	Missing protection cap facilitates filter soiling: <ul style="list-style-type: none"> <li>▶ Increased engine wear caused by dirt particles</li> <li>▶ Reduced filter service life</li> </ul>

# Bosch Oil Filters

## For optimum engine performance

### Purpose of the oil

- ▶ Minimisation of wear and friction
- ▶ Heat dissipation

### Task of the Bosch Oil Filter

- ▶ To protect the engine against impurities in the oil such as dust, metal particles, combustion residue, or soot particles

### Change the oil filters regularly according to the vehicle manufacturer's specifications!

Consequences of a clogged filter:

### Urban traffic means stress for the oil

On short-distance trips and in stop-and-go traffic, the oil and the oil filters should be changed more often than the replacement intervals specified by the vehicle manufacturer because frequent cold starts lead to more condensation and excess fuel in the combustion mixture. This means that:

- ▶ Unburnt hydrocarbons and condensation enter the oil which leads to premature aging of the oil
- ▶ At high engine temperatures, these components evaporate in the oil circuit, which further reduces the lubrication quality

### The advantages of Bosch Oil Filters

- ▶ Protection of the engine and retaining engine oil functionality in the long term thanks to high particle separation rate, moisture resistance
- ▶ Long service life due to large filter surface
- ▶ Protection of the environment and engine as oil losses are prevented
- ▶ Immediate engine lubrication during cold starts because of non-return valve

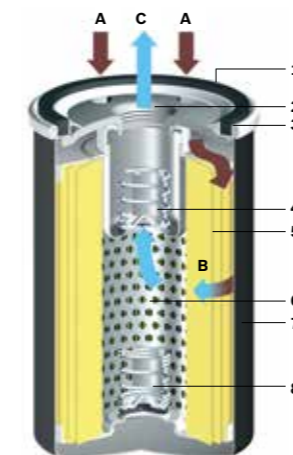

### Bosch Oil Filters – Design and operation

- 1 Sealing
- 2 Threaded connection
- 3 Double beading
- 4 Non-return valve
- 5 Filter medium
- 6 Support jacket
- 7 Pressure-resistant filter housing
- 8 Bypass valve

- A Inflow of contaminated oil
- B Filtration of the oil
- C Clean oil is conveyed to the engine



## Bosch Oil Filter designs

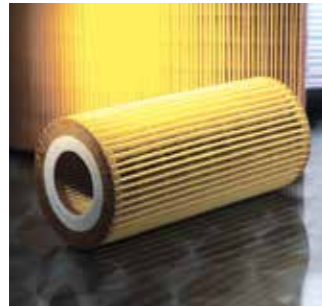

### Oil filter insert

The oil filter housing is connected permanently to the engine block. When changing the filter, only the filter insert and the seals are replaced.



### Oil filter exchange box

When changing the filter, the entire oil filter is replaced and bolted directly to the engine block using a connecting flange.

Features	Advantages	Benefits
Microporous, multilayered, specially impregnated filter medium	High particle separation rate, moisture resistance, tensile strength	Protection of the engine, long service life of the engine oil
Large filter surface	Excellent dirt collection capacity, low flow resistance	Long filter service life
Seals made of special rubber	Prevention of oil loss	Protection of the environment and of the engine
Bypass valve	Reliable engine lubrication even in cold conditions (viscous oil) or with silted-up filter	Protection of the engine
Non-return valve	Immediate engine lubrication after a cold start	Protection of the engine
Corrosion-resistant housing materials	No rusting due to spray water, no oil loss	Protection of the environment and of the engine

## Oil Bypass Filtration

### Specially for commercial vehicles

In commercial vehicles, a large amount of particles get collected in the oil over time, above all soot particles. This causes premature aging of the oil and engine wear. In addition to the main flow filter, which filters the entire quantity of oil with each cycle, commercial vehicles usually also have a bypass filter. This cleans 5 to 10% of the oil in a separate circuit.

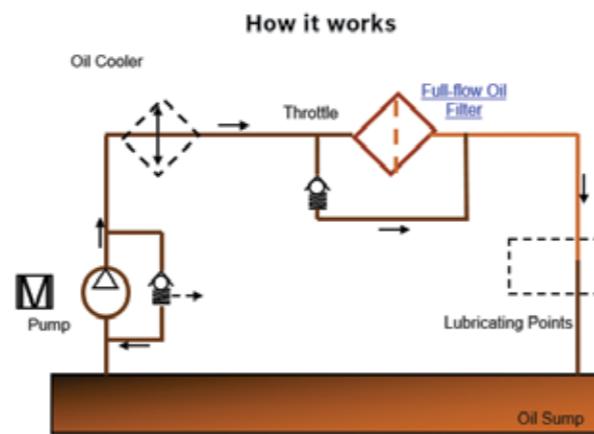

Bypass Circuit Diagram



**Fresh engine oil**  
Good lubrication properties



**Aged engine oil**  
With soot contamination, poor lubrication properties

## Bosch Oil Filters in Comparison

### Quality pays off

#### On the safe side with Bosch Oil Filters

#### Cheap filters – expensive consequences!

High particle separation rate, thanks to microporous filter medium with special impregnation

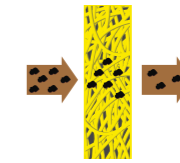
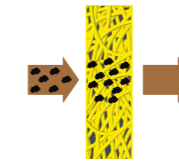

Low-quality filter medium:  
▶ Increased engine wear  
▶ Possible increase in fuel consumption

Large dust-holding capacity through large number of pleats

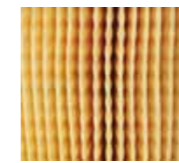

Low number of pleats:  
▶ Poor filtration  
▶ Increased wear or even engine damage  
▶ Reduced service life

Reliable filtration thanks to meticulous processing and stable pleat geometry



Unstable pleat geometry, excess of adhesives:  
▶ Increased engine wear  
▶ Possible increase in fuel consumption

Corrosion-resistant housing prevents oil leakages



Corrosion caused by spray water:  
▶ Increased wear or even engine damage  
▶ Environmental pollution caused by leaking oil

Robust felt ring prevents oil leakages



Poorly fitting felt ring:  
▶ Loss of internal integrity, poor filtration of oils  
▶ Increased wear leading to engine damage

High-quality seal made of a special rubber prevents oil leakages



Damaged, porous seal:  
▶ Increased wear or even engine damage  
▶ Environmental pollution caused by leaking oil

Accurately set valve-opening pressure ensures reliable engine lubrication – even under cold conditions and in case of a clogged filter



Poor functioning of the bypass valve:  
▶ Increased wear or even engine damage  
▶ Bursting of the oil filter



# Bosch Air Filters

## Top quality engine protection

### Tasks of the Bosch Air Filter

- ▶ Protect the engine against dirt particles in the intake air
- ▶ Protect the engine against wear
- ▶ Safeguard the air supply for the mixture preparation
- ▶ Reduce the noise level

### Tight fit

The seal in air filters must remain soft, supple, and fit exactly during the entire service life, in order to prevent unfiltered air from reaching the engine. This is why Bosch Air Filters come with a 'high quality' seal and are manufactured in strict compliance with the requirements for each vehicle.

### Change the air filters regularly according to the vehicle manufacturer's specifications.

Consequences of a clogged filter:

- ▶ Poor air-fuel mixture preparation, resulting in reduced engine power and increased pollutant emissions
- ▶ More fuel consumption
- ▶ Increased wear in the engine due to particles
- ▶ Problems when starting the engines

### The advantages of Bosch Air Filters

- ▶ High efficiency and reliability during the entire filter service life thanks to robust pleat geometry
- ▶ Long service life and thus protection of the engine thanks to high particle separation rate, moisture resistance, and tensile strength, as well as chemical and thermal stability
- ▶ Lower fuel consumption thanks to excellent dirt collection capacity and low flow resistance

### Design and operation of the Bosch Air Filter

Microfibre filter medium with artificial resin impregnation

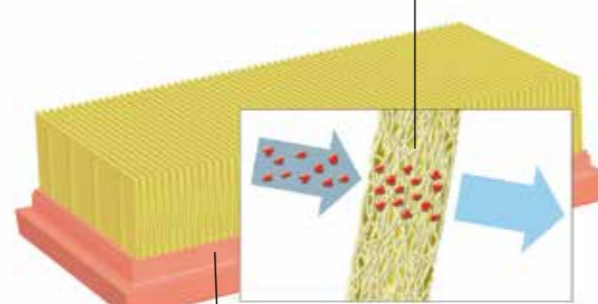

Sealing lip made of polyurethane Filtering of dust and dirt particles



### Why air filters must not be cleaned

To burn one litre of fuel, you need 10,000 litres of air. That makes it all the more important that air filters work perfectly and are changed regularly. If you try to extend the service life of an air filter by cleaning the filter medium with compressed air, it would not serve the purpose.

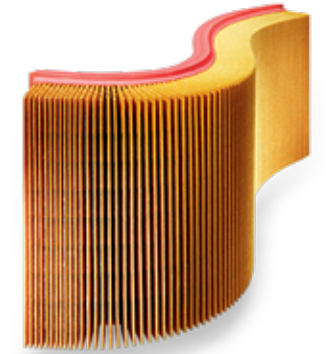











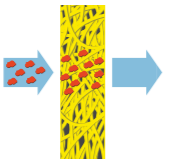
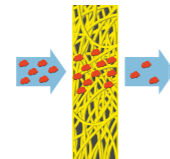

The risks are as follows:

- ▶ Compressed air destroys the folds in the filter medium and so impairs the operation of the air filter
- ▶ Impurities enclosed in the filter medium are released again
- ▶ Dirt and particles penetrate into the engine, leading to loss of power and, in the worst-case scenario, damage to the engine

Features	Advantages	Benefits
Microporous, specially impregnated filter medium	High particle separation rate, moisture resistance, tensile strength, chemical and thermal stability	Long filter service life, protection of the engine
Filter medium with special embossing	Robust fold geometry	Full efficiency during the entire filter service life
Large filter surface	Excellent dirt collection capacity, low flow resistance	Long filter service life, low fuel consumption
Precise fit, high-quality sealing material made of polyurethane	Compensation for unevenness in the housing, prevention of unfiltered, unmetred air (bypass)	Optimal mixture preparation, protection against wear

# Bosch Air Filters in Comparison

## Quality pays off

On the safe side with Bosch Air Filters	Cheap filters – expensive consequences!
High particle separation rate, thanks to microporous filter medium	  <p>Low-quality filter medium:</p> <ul style="list-style-type: none"> <li>▶ Increased engine wear</li> <li>▶ Accumulation of dirt on the air-mass meter</li> </ul>
Large dust-holding capacity thanks to high number of pleats	  <p>Low number of pleats:</p> <ul style="list-style-type: none"> <li>▶ Reduced service life</li> </ul>
Moisture resistance thanks to impregnation with special resin	  <p>Conglomeration of pleats due to moisture:</p> <ul style="list-style-type: none"> <li>▶ Decreased engine performance</li> <li>▶ Increased fuel consumption</li> </ul>
Inflammation protection thanks to special coating	  <p>Fire hazard caused by aspirated cigarette stubs or backfire:</p> <ul style="list-style-type: none"> <li>▶ Vehicle fire</li> </ul>
Permanently stable pleat geometry thanks to sufficiently dimensioned glue beads	  <p>Unstable pleat geometry:</p> <ul style="list-style-type: none"> <li>▶ Reduced service life</li> <li>▶ Reduced engine performance</li> <li>▶ Increased fuel consumption</li> </ul>
No bypass of unfiltered air thanks to high-quality polyurethane seal	  <p>Poor processing, low-quality sealing material:</p> <ul style="list-style-type: none"> <li>▶ Increased engine wear</li> <li>▶ Accumulation of dirt on the air-mass meter</li> </ul>
No loss of filter surface thanks to careful processing of the sealing material	  <p>Excessive use of sealing material:</p> <ul style="list-style-type: none"> <li>▶ Short service life</li> <li>▶ Reduced engine performance</li> <li>▶ Increased fuel consumption</li> </ul>

## Bosch Cabin Filters

### For improved air quality and refreshing interiors

The air inside the vehicle cabin is often polluted due to pollen, dust particles, or emissions. Pollution levels inside the vehicle are often up to six times higher than the levels outside of it, since the emissions from the vehicle ahead are routed directly into the vehicle interior. Cabin filters from Bosch absorb up to 100% of pollen, dust particles, foul-smelling gases, and other pollutants, thus preventing them from entering the interior through its heating, ventilating, or air conditioning systems, assuring a healthy and hygienic ambience inside the car.

#### The advantages of Bosch Cabin Filters:

- ▶ Filters up to 100% of dust and dirt particles, pollen, bacteria, and spores
- ▶ Consistent functionality during the entire filter service life, thanks to its excellent stability
- ▶ Filters even the smallest particle, down to the size of 0.0025 mm, offering enhanced protection
- ▶ Enhanced fresh air in the cabin, thanks to its considerable air flow



#### Features and benefits:

- ▶ Multilayered filter medium with a large surface to ensure filtering of both large particles and small pollen spores & bacteria
- ▶ Electrostatically charged microfibre fleece filters out even the smallest, respirable particles down to the size of 0.0025 mm
- ▶ Allows only fresh air into the cabin, improving driver comfort, and eliminating misted windows
- ▶ Protects the passengers from allergies, bacteria, and foul smell

**Important: Cabin filters should be replaced every 15,000 km, or in accordance with manufacturers' recommendations. But you will know it's time to change the filter, when you notice the following occurrences: The windows will fog up faster, dust particles will accumulate inside the vehicle, and the air will smell less pleasant.**

#### Bosch Cabin Filters are available in two variants:

##### Standard Cabin Filter

- ▶ Captures up to 100% of dust and dirt particles, pollen, and bacteria
- ▶ Ensures optimum filtration due to the several layers of different polymer fibres

##### Activated Carbon Cabin Filter

- ▶ Captures up to 100% of all dust & dirt particles, pollen, and bacteria
- ▶ Guarantees flow of fresh air, even in a tunnel or traffic jam
- ▶ Filtration of foul-smelling, harmful gases
- ▶ Improved level of comfort and concentration
- ▶ Improved view of the road due to minimum deposits on the windshield



# Bosch Cabin Filters in Comparison

## Quality pays off

### On the safe side with Bosch Cabin Filters

Pure air through several well-coordinated filter layers

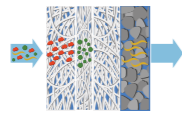

### Cheap filters – unpleasant consequences!

Too thin and badly coordinated filter layers:  
 ▶ Particles and pollen get into the vehicle

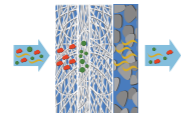

Reliable filtration thanks to high-quality fibres

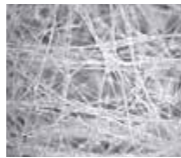
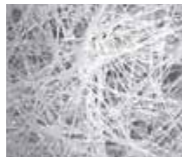

Insufficient fibres and low fibre quality:  
 ▶ Low filtration performance

Stability and increased filter surface through special embossing of the filter medium



Low-quality filter medium without embossing:  
 ▶ Reduced service life

Reliable adsorption of harmful gases and odours with:  
 ▶ Sufficient activated carbon  
 ▶ High quality

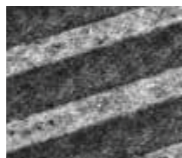

Insufficient and badly distributed low-quality activated carbon:  
 ▶ Harmful gases get into the vehicle

Stable pleat geometry – even when exposed to humidity



Unstable pleat geometry:  
 ▶ Unreliable filtration

Shape is perfectly geared to the installation space – and is still highly flexible in order to ease the installation under difficult circumstances



Incorrect fit and bad workmanship:  
 ▶ Bypass of unfiltered air and accumulation of dirt on the air conditioning

Practice-approved installation instructions ease the filter replacement



Missing installation instructions:  
 ▶ Loss of time during filter replacement

## HCV Filter Application Chart

Part number	Part description	Application
1 457 434 314	Fuel Filter Spin-on	Mahindra Genio 2.5D (D)
9 451 037 405	Fuel Filter Element	Ashok Leyland Comet 1611 (D)
9 451 037 405	Fuel Filter Element	Mahindra Bolero Camper 2.5 2880 (D)
9 951 030 136	Oil Filter Spin-on	Swaraj Mazda Sartaj WV26S (D)
0 450 117 012	Fuel Filter Assembly	Mahindra FJ 3.3 Chassis (D) / FJ 3.3 Truck (D) / FJ 3.3 Truck 4WD (D)
0 450 226 028	Fuel Filter Assembly	Ashok Leyland Artik 3014 (D) / Cheetah (D) / Comet 1616H (D)
0 450 906 267	Fuel Pipe Filter	Volkswagen Multivan T4 2.5 TDI Syncro (D)
0 451 103 343	Oil Filter Spin-on	Scania P 380 (D)
0 451 103 343	Oil Filter Spin-on	Volvo FH 12 460 (D) / FH 520 (D) / FM 12 380 (D) / FM 340 (D) / FM 400 (D) / FM 420 (D) / FM 460 (D) / FM 7 290 (D) / FM 9 300 (D)
0 451 203 228	Oil Filter Spin-on	Tata 1512 LP/LPO TC BS-III (D)
0 451 300 003	Oil Filter Spin-on	Volvo FH 12 460 (D) / FM 12 380 (D) / FM 340 (D) / FM 420 (D) / FM 460 (D) / FM 7 290 (D) / FM 9 300 (D)
0 451 403 077	Oil Filter Spin-on	Volvo FM 12 380 (D) / FM 340 (D) / FM 7 290 (D) / FM 9 300 (D)
1 457 070 001	Fuel Filter Element	Tata Ace Magic 0.7 (D)
1 457 429 820	Oil Filter Element	MAN CLA 16.220 (D) / CLA 31.280 (D)
1 457 429 820	Oil Filter Element	Scania P 380 (D)
1 457 429 820	Oil Filter Element	Volvo B 7 R (D) / FH 12 460 (D) / FH 520 (D) / FM 340 (D) / FM 400 (D) / FM 420 (D) / FM 460 (D) / FM 7 290 (D)
1 457 431 003	Fuel Filter Element	Ashok Leyland Artik 3014 (D) / Cheetah (D) / Comet 1616H (D)
1 457 431 003	Fuel Filter Element	Swaraj Mazda Premium WT 49 ESA (D) / Sartaj WV26S (D) / Super ZT54 BS I (D) / T3500 Prestige WT49LWB (D)
1 457 431 003	Fuel Filter Element	Tata 1510 LP (D) / LPT 1613 (D)
1 457 434 294	Fuel Filter Spin-on	Volvo FH 12 460 (D) / FM 12 380 (D) / FM 7 290 (D)
9 450 030 100	Fuel Filter Assembly	Ashok Leyland Cheetah (D) / Comet 1611 (D) / Comet 1613 (D) / Comet Junior (D)
9 450 030 106	Fuel Filter Assembly	Tata 609 SFC 3.8 (D)
9 450 030 116	Fuel Filter Assembly	Eicher Galaxy 30.25 (D) / JUMBO 20.16 (D)
9 450 030 116	Fuel Filter Assembly	Force Motors Commuter 2.6 (D)
9 450 030 116	Fuel Filter Assembly	Swaraj Mazda Premium WT 49 ESA (D) / Prestige WT-48 (D) / Sartaj WV26STC A (D) / Super ZT54 TC BS II (D) / T3500 3.5 (D)
9 450 030 116	Fuel Filter Assembly	Tata 1109 LP (D) / 709 LP Bus (D)
9 450 030 118	Fuel Filter Assembly	Tata 709 LP Bus (D) / 709 SFC EX (D)
9 450 030 200	Fuel Filter Assembly	Swaraj Mazda Premium WT 49 ESA (D) / Sartaj WV26S (D) / Super ZT54 BS I (D) / T3500 Prestige WT49LWB (D)
9 450 030 205	Fuel Filter Assembly (water separator)	Ashok Leyland Cargo 909 (D)
9 450 030 208	Fuel Filter Assembly	Ashok Leyland Cheetah (D)
9 451 037 404	Fuel Filter Element	Ashok Leyland Cheetah (D) / Comet 1611 (D) / Comet 1613 (D) / Comet Junior (D)
9 451 037 404	Fuel Filter Element	Mahindra Bolero Camper 2.5 2880 (D) / Cabstar 2.5 (D) / DI 3200 2.5 (D) / FJ 3.3 Chassis (D) / FJ 3.3 Truck (D) / FJ 3.3 Truck 4WD (D) / Maxx 2.5 Pickup (D) / Maxx Pickup 2.5 4WD (D) / Pik up 2.5 (D) / Pik up 2.5 4WD (D) / Pik up 2.5 CBC (D) / Tourister 2.5 (D) / Utility 2.5 (D) / Utility 2.5 4WD (D)
9 451 037 404	Fuel Filter Element	Tata 407 3.0 LPT Turbo (D) / 407 3.0 SFC Turbo (D) / 407 3.0D Cityride NA (D) / 407 SFC 3.0 (D) / 609 SFC 3.8 (D) / 709 LP Bus (D) / 709 SFC EX (D)
9 451 037 407	Fuel Filter Element	Ashok Leyland Cargo 909 (D)
9 451 037 407	Fuel Filter Element	Eicher Galaxy 30.25 (D) / JUMBO 20.16 (D)
9 451 037 407	Fuel Filter Element	Force Motors Commuter 2.6 (D) / Traveller 3350/3700 mm WB 2.6 (D)
9 451 037 407	Fuel Filter Element	Mahindra Bolero Camper 2750 2.5 D (D) / Maxx 2.5 Pickup Lite (D) / Maxx Pickup 2.5 (D)
9 451 037 407	Fuel Filter Element	Swaraj Mazda Premium WT 49 ESA (D) / Prestige WT-48 (D) / Sartaj WV26STC A (D) / Super ZT54 TC BS II (D) / T3500 3.5 (D)



## HCV Filter Application Chart

Part number	Part description	Application
9 451 037 407	Fuel Filter Element	Tata 1109 LP (D) / 709 LP Bus (D) / LPT 407 (D) / LPT 809 EX (D) / LPT 909 EX (D) / SK 407 (D) / Tatamobile 206 1.9 D (D) / Xenon 3.0D (D)
9 451 037 409	Fuel Filter Element	Ashok Leyland 12M (D) / Cheetah (D)
9 451 037 409	Fuel Filter Element	Tata LPT 1613 (D)
9 451 037 424	Oil Filter Element	Ashok Leyland Artik 3014 (D) / Comet 1611 (D) / Comet 1613 (D) / Comet Junior (D)
9 451 037 438	Oil Filter Element	Tata 1510 LP/LPO BS-II (D)
9 451 037 445	Oil Filter Element	Force Motors Excel-2 2.4 (D) / Excel-3 2.4 (D) / Matador 2.4 (D) / Pick Up Trax 2.6 (D) / Pick Up Trax Dual Cab 2.4 (D) / Tempo Traveller Ambulance 2.4 (D) / Tempo Traveller Ambulance LWB 2.4 (D) / Tempo Traveller Delivery Van 2.4 (D) / Tempo Traveller Delivery Van LWB 2.4 (D) / Tempo Traveller Microbus 2.4 (D) / Tempo Traveller Minibus 2.4 (D) / Tempo Traveller Station Wagon 2.4 (D)
9 451 037 446	Oil Filter Element	Mahindra Maxx Pickup 2.5 (D) / NC 640 DP Pickup 2.1D 4WD (D) / Tourister 2.5 (D)
9 451 037 456	Oil Filter Element	Tata 407 3.0 (D) / 407 3.0 LP (D) / 407 3.0 LP Turbo Bus (D) / 407 3.0 LPT (D) / 407 3.0 LPT Turbo (D) / 407 3.0 SFC Turbo (D) / 407 3.0 SFC Turbo Bus (D) / 407 3.0 TurboBus (D) / 407 3.0D Cityride NA (D) / 407 3.0D SFC EX Turbo (D) / 407 3.0D SFC Pickup (D) / 407 3.8 4WD (D) / 407 Citiride 3.8 (D) / 407 LP Turbo Bus 3.8 (D) / 407 SFC 3.0 (D) / 609 3.8 LP (D) / 609 SFC 3.8 (D) / J581709 LP Bus (D) / 709 SFC E 3.8 (D) / 709 SFC EX (D) / Cityride 407 (D) / LP 609 Turbo Bus (D) / LPK 909 (D) / SFC 909 (D) / Tatamobile 207 1.9 D (D)
9 951 030 134	Oil Filter Spin-on	Tata Tatamobile 206 1.9 D (D)
9 951 030 141	Oil Filter Element	Eicher 10.50 3.3 (D) / 10.50 3.3 BS2 (D) / 10.50 3.3 BS3 (D) / 10.59 3.3 (D) / 10.70 (D) / 11.10 / XP (D)
F 002 H20 031	Oil Filter Element	Ashok Leyland 3516 (D)
F 002 H20 032	Oil Filter Element	Tata 1210E (D)
F 002 H20 115	Fuel Filter Assembly	Ashok Leyland 12M (D)
F 002 H20 231	Fuel Filter Spin-on	Swaraj Mazda 4WD-BT 3.5D (D) / Premium T3500 WT 49 ESA (D) / Sartaj WV26S (D) / T3500 3.5 4WD (D) / T3500 Bus WT-48 (D) / T3500 Prestige (D) / T3500 Prestige WT49LWB (D) / T3500 Prestige WT49STD (D) / T3500 Truck/ Dumper WT (D)
F 002 H20 235	Fuel Filter Element	Eicher 10.95 (D)
F 002 H20 238	Fuel Filter Spin-on (Primary)	Tata 1512 LP/LPO TC BS-III (D) / 1512 TC LP (D)
F 002 H20 239	Fuel Filter Spin-on	Tata 1512 LP/LPO TC BS-III (D) / 1512 TC LP (D)
F 002 H20 240	Oil Filter Spin-on	Tata 1512 LP/LPO TC BS-III (D) / 1512 TC LP (D)
F 002 H20 241	Oil Filter Element	Ashok Leyland Cheetah (D) / Comet 1616H (D) / eComet 1112 (D) / eComet 912 (D) / Stag (D) / Viking (P+Gas)
F 002 H20 242	Oil Filter Element	Ashok Leyland Cargo 759/1 (D) / Ecomet 910 (D)
F 002 H20 247	Oil Filter Spin-on	Mahindra FJ 2.1 Van (D) / FJ 3.3 Chassis (D) / FJ 3.3 Truck (D) / FJ 3.3 Truck 4WD (D)
F 002 H20 254	Filter Kit (Oil and Diesel Filter)	Tata 1210E (D)
F 002 H20 255	Filter Kit (Oil and Diesel Filter)	Ashok Leyland Comet 1611 (D) / Comet 1613 (D) / Comet Junior (D)
F 002 H20 256	Filter Kit (Oil and Diesel Filter)	Tata 609 SFC 3.8 (D) / 709 SFC EX (D)
F 002 H20 264	Oil Filter Spin-on	Tata Ace (BS IV) 0.8 (D) / Ace 0.7D (D) / Ace Gold (D) / Ace Magic 0.7 (D) / Ace Super Ace 1.4 (D) / Ace XL 0.7D (D) / Ace Zip 0.6 (D)
F 002 H20 266	Oil Filter Element	Force Motors Matador 2.4 (D)
F 002 H20 272	Air Filter Element	Tata Ace 0.7D (D) / Ace Zip 0.6 (D)
F 002 H20 320	Fuel Filter Spin-on	Mahindra FJ 2.1 Bus (D) / FJ 2.1 Truck (D) / FJ 2.1 Truck 4WD (D) / FJ 2.1 Van (D)
F 002 H20 320	Fuel Filter Spin-on	Tata Ace 0.7D (D)
F 002 H20 364	Fuel Filter Spin-on	PIAGGIO Ape Mini (D) / Apetruk (D) / Apetruk 87D (D)

## HCV Filter Application Chart

Part number	Part description	Application
F 002 H20 740	Filter Kit (Oil and Diesel Filter)	Tata LPK 2516 6x2 (D) / LPK 2516 6x4 (D) / LPK 2516 TC 6x4 BS-II (D) / LPO 1613 (D) / LPS 3015 TC (D) / LPS 4018 TC EX (D) / LPT 2515 60WB TC 6x2 (D) / LPT 2515 6x2 (D) / LPT 2515 TC 6x2 (D) / SK 1613 TC (D)
F 002 H21 218	Air Filter Element (Primary)	Eicher 10.50 3.3 Turbo (D) / 10.90 L 40 (D)
F 002 H21 218	Air Filter Element (Primary)	Tata 1512 LP 497 BS-III (D) / 1512 LP/LPO TC BS-III (D) / 1512 TC LP (D) / LPK 1613 (D) / LPO 1512 TC SLF (D) / LPO 1613 CNG (D) / LPT 1613 /62 TC (D) / LPT 1613 EX (D) / LPT 1613 TC (D) / LPT 2513 (D)
F 002 H21 219	Air Filter Element (Safety)	Ashok Leyland 2516 (D) / 2516 6x2 (H) (D) / 2516 6x4 (H) 4x4 (D) / 2516 il (D) / 2516 S (D) / 3516 (D) / 3516 Super (D) / 4018 (D) / Artik 3516 (D) / Cheetah (D) / Taurus 2516 6x2 (D) / Taurus 2516 6x4 (D) / Tusker 3516 (D)
F 002 H21 219	Air Filter Element (Safety)	Eicher 10.90 L 40 (D)
F 002 H21 219	Air Filter Element (Safety)	Tata 1512 LP/LPO TC BS-III (D)
F 002 H21 220	Filter Kit (Oil and Diesel Filter)	Tata 1512 LP/LPO TC BS-III (D) / 1512 TC LP (D)
F 002 H21 221	Filter Kit (Oil and Diesel Filter)	Tata Ace (BS IV) 0.8 (D) / Ace 0.7D (D) / Ace Magic 0.7 (D) / Ace Mega XL 0.8D D (D) / Ace Super Ace 1.4 (D) / Ace XL 0.7D (D) / Ace Zip 0.6 (D) / Ace Zip XL 0.6 (D) / Super Ace Mint (D)
F 002 H21 222	Filter Kit (Oil and Diesel Filter)	Ashok Leyland Cheetah (D) / Comet 1616H (D)
F 002 H21 252	Fuel Filter Spin-on	Tata LPS 4018 TC EX (D)
F 002 H21 295	Air Filter Element (Primary)	Tata 1510 LP/LPO BS-II (D) / LP 1613 SuperMilo (D) / LPT 1613 (D) / LPT 2515 Turbo EX 6x2 (D) / SE 1613 (D)
F 002 H21 296	Air Filter Element (Safety)	Tata 1510 LP/LPO BS-II (D) / LP 1613 SuperMilo (D) / LPT 1613 (D) / LPT 2515 Turbo EX 6x2 (D) / SE 1613 (D)
F 002 H21 298	Fuel Filter Spin-on	Ashok Leyland 12M (D) / 1612 H (D) / 1612 IL BS-III (D) / 1613 H (D) / 1616 H (D) / 1616 il (D) / 1616 XL (D) / 1616 XP (D) / 2214 6x2 (H) (D) / 2214 Super (D) / 2513 (D) / 2514 (D) / 2516 (D) / 2516 6x2 (H) (D) / 2516 6x4 (H) 4x4 (D) / 2516 il (D) / 2516 S (D) / 2518 (D) / 3116 (D) / 3118 (D) / 3121 (D) / 3516 (D) / 3516 Super (D) / 3518 (D) / 3718 il (D) / 4018 (D) / 4019 (D) / 4019 5.6 (D) / 4019il (D) / 4921 (D) / Artik 3516 (D) / Bison 1611 (D) / Boss 912 LE 3.8 (D) / Cargo 1613H (D) / Cheetah (D) / Comet 1611 (D) / Comet 1613H (D) / Comet 1616H (D) / Ecomet 1012 Smart (D) / eComet 1112 (D) / eComet 1212 (D) / eComet 1214 (D) / eComet 912 (D) / Lynx (D) / RE SLF (D) / S 1613 H (D) / SG 1613 H (D) / Stag (D) / Tusker 3516 (D) / Tusker Super 1616 (D) / U 1616 (D) / U 2516 (D) / U 2518 (D) / Viking (D) / Viking 160HP IL FIP BS3 (D) / Viking 180HP ROTARY FIP EDC BS3 (D)
F 002 H21 299	Fuel Filter Element	Mahindra Bolero Camper 2.5 (D) / FJ 2.1 Ambulance (D) / FJ 2.1 Truck 4WD (D) / FJ 3.3 Chassis 4WD (D) / FJ 3.3 Delivery Van (D) / FJ 3.3D Hi-Roof Mini-Bus 4WD (D)
F 002 H21 299	Fuel Filter Element	Tata Ace (BS IV) 0.8 (D) / Ace 0.7D (D) / Ace Gold (D) / Ace Magic (D) / Ace Magic 0.7 (D) / Ace Super Ace 1.4 (D) / Ace XL 0.7D (D) / Ace Zip 0.6 (D) / Ace Zip XL 0.6 (D) / Magic Iris (D) / Super Ace Mint (D)
F 002 H22 001	Fuel Filter Spin-on	Ashok Leyland U 1619 5.3 Neptune (D) / U 3518 (D) / U 4023 (D)
F 002 H22 004	Fuel Filter Spin-on	Ashok Leyland U 1619 5.3 Neptune (D) / U 3518 (D) / U 4023 (D)
F 002 H22 012	Fuel Filter Spin-on	Ashok Leyland MiTR (D) / Partner (D)
F 002 H22 025	Fuel Filter Spin-on	Tata Ace Mega XL 0.8D D (D)
F 002 H22 095	Fuel Filter Spin-on	Ashok Leyland 1618 (D) / 3718 il (D) / 4923 (D) / Boss 1113 LX (D) / Boss 1213 LE (D) / Boss 913 LX (D) / JanBus BS4 (D) / JanBus Midi BS4 (D) / Lynx (D) / U 4923 (D)
F 002 H22 283	Fuel Filter Element	Mahindra Maxximo 0.9D (D) / Maxximo Mini VX (D)
F 002 H22 283	Fuel Filter Element	Tata Ace Zip 0.6 (D)
F 002 H23 434	Oil Filter Spin-on	Tata Super Ace Mint (D) / Venture 1.4D (D)
F 002 H23 437	Oil Filter Spin-on	Force Motors Traveller 2.6 Force (D) / Traveller 3350/3700 mm WB 2.6 (D)
F 002 H23 439	Oil Filter Spin-on	Mahindra Bolero Camper 2.5 (D) / Bolero Camper 2750 2.5 D (D) / Genio 2.5D (D)
F 002 H23 516	Oil Filter Spin-on	Tata LPS 3516 (D)

## HCV Filter Application Chart

Part number	Part description	Application
F 002 H23 535	Fuel Pipe Filter	Tata LPK 2518 HD (D) / LPK 2523 (D) / LPO 1512 TC (D) / LPO 1512 TC SLF (D) / LPO 1610 TC (D) / LPO 1618 (D) / LPO 1618 SLF (D) / LPS 3518 (D) / LPS 4018 (D) / LPS 4923 TC 6x4 (D) / LPT 1613 (D) / LPT 1613 /62 TC (D) / LPT 1613 EX (D) / LPT 2513 (D) / LPT 2515 EX 6x2 (D) / LPT 2516 TC 6x2 (D) / LPT 2518 (D) / J581LPT 2518/62 TC BS3 (D) / LPT 3118 (D) / LPT 3723 TC (D) / Novus LPK 2530 6x4 (D) / Novus LPS 4930 6x4 (D) / SK 1613 TC BS-II (D) / Starbus 1612 (D)
F 002 H23 536	Fuel Pipe Filter	Ashok Leyland 1612 H (D) / 1612 IL BS-III (D) / 1613 H (D) / 1616 H (D) / 1616 XL (D) / 2214 6x2 (H) (D) / 2513 (D) / 2514 (D) / 2516 6x2 (H) (D) / 2516 6x4 (H) 4x4 (D) / 2516 il (D) / 2516 S (D) / 2518 (D) / 3118 (D) / 3121 (D) / 3516 (D) / 3518 (D) / 4018 (D) / 4019il (D) / 4921 (D) / Boss 1112 LE (D) / Boss 1212 LE (D) / Comet 1611 (D) / Comet 1616H (D) / Ecomet 1012 Smart (D) / eComet 1112 (D) / eComet 1212 (D) / eComet 1214 (D) / eComet 912 (D) / Stag (D) / U 1618 (D) / U 2516 (D) / U 2518 (D)
F 002 H23 536	Fuel Pipe Filter	Tata 1512 LP 497 BS-III (D) / 1512 TC LP (D) / 709 LPT EX Turbo (D) / 709 LPT HEX2 (D) / 909 (D) / LP 912 (D) / LPK 1613 (D) / LPK 1613 5.7 BS-III (D) / LPK 1616 BS-III (D) / LPK 909 (D) / LPO 1612 TC BS-II (D) / LPO 1612 TC BS-III (D) / LPO 7.5 3.8TD FBV BS3 Ultra (D) / LPO 8.5 (D) / LPS 3516 EX (D) / LPS 4018 (D) / LPT 1109 (D) / LPT 1109 EX (D) / LPT 1109 HEX2 (D) / LPT 1109 HEX2 CR (D) / LPT 1613 TC (D) / LPT 1616 697 Super Turbo BS-II (D) / LPT 1616 BS-III (D) / LPT 2516 Super Turbo (D) / LPT 909 EX (D) / SE 1613 (D) / SE 1613 Turbo BS-II (D) / SFC 909 EX (D) / SK 1613 Turbo BS-II (D) / SK 1616 (D) / SK 407 (D) / Ultra 812 (D) / Ultra 912 (D)
F 002 H23 554	Diesel Filter Kit	Tata LPT 1613 (D)
F 002 H23 561	Air Filter Kit	Tata LP/LPO 1615 697 BS-III (D) / LPK 1613 5.7 BS-III (D) / LPK 1616 BS-III (D) / LPK 1618 (D) / LPK 1618 BS-III (D) / LPK 2516 6x2 (D) / LPK 2518 HD (D) / LPO 1612 TC BS-II (D) / LPO 1612 TC BS-III (D) / LPO 1616 TC BS-II (D) / LPO 1618 (D) / LPS 3516 EX (D) / LPS 3518 (D) / LPS 4018 (D) / LPT 1613 (D) / LPT 1616 697 Super Turbo BS-II (D) / LPT 1616 BS-III (D) / LPT 2515 EX 6x2 (D) / LPT 2516 TC 6x2 (D) / LPT 2518 (D) / LPT 2518/62 TC BS3 (D) / LPT 3118 (D) / LPT 3718 (D) / LPT 3723 TC (D) / Signa 3118 T (D) / SK 1616 (D)
F 002 H23 562	Air Filter Kit	Eicher 10.95 (D) / 11.10 (D)
F 002 H23 562	Air Filter Kit	Swaraj Mazda Prestige WT49TC (D) / T3500 Prestige (D) / T3500 Prestige WT49LWB (D) / T3500 Prestige WT49STD (D)
F 002 H23 563	Air Filter Kit	Tata 1512 LP 497 BS-III (D) / 1512 TC LP (D) / LPK 1613 (D) / LPO 1512 TC SLF (D) / LPO 1613 CNG (D) / LPT 1613 /62 TC (D) / LPT 1613 EX (D) / LPT 1613 TC (D) / LPT 2513 (D)
F 002 H23 564	Air Filter Kit	Ashok Leyland 2214 6x2 (H) (D) / 2214 Super (D) / eComet 1109 3.8 (D) / Stag (D)
F 002 H23 564	Air Filter Kit	Tata 709 LP Bus (D) / 709 LPT EX Turbo (D) / 709 LPT HEX2 (D) / 712 LP Bus (D) / 909 (D) / LP 1109 3.7 (D) / LP 912 (D) / LPT 1109 (D) / LPT 1109 EX (D) / LPT 1109 HEX2 (D) / LPT 1109 HEX2 CR (D) / LPT 407 (D) / LPT 809 EX (D) / LPT 909 EX (D) / LPT 912 (D) / SFC 909 EX (D) / SK 407 (D)
F 002 H23 566	Oil Filter Spin-on	Tata 407 3.8 (D) / 407 LP Turbo Bus 3.8 (D) / 410 Turbo SFC 3.0 (D) / LP 410 (D) / SFC 407 (D) / SFC 407 CNG / SFC 407 TT (D) / SK 407 (D) / Starbus 3.0 (D) / Starbus SFC 407 (D)
F 002 H23 568	Air Filter Element	Ashok Leyland 2214 6x2 (H) (D) / 2214 Super (D) / eComet 1109 3.8 (D) / Stag (D)
F 002 H23 570	Oil Filter Spin-on	Tata 1512 LP 497 BS-III (D) / 709 LPT EX Turbo (D) / 709 LPT HEX2 (D) / 709 SFC EX (D) / 709 Turbo SFC 3.8 (D) / 909 (D) / LP 912 (D) / LPK 909 (D) / LPO 7.5 3.8TD FBV BS3 Ultra (D) / LPO 8.5 (D) / LPT 1109 (D) / LPT 1109 HEX2 (D) / LPT 809 EX (D) / LPT 909 EX (D) / LPT 912 (D) / SFC 909 EX (D) / Ultra 812 (D) / Ultra 912 (D)
F 002 H23 571	Oil Filter Spin-on	Tata 1623 Globus LP (D) / 909 (D) / LPK 1618 BS-III (D) / LPK 2516 6x2 (D) / LPK 2518 HD (D) / LPO 1512 TC SLF (D) / LPO 1612 TC BS-III (D) / LPO 1618 (D) / LPS 3518 (D) / LPS 4018 (D) / LPS 4923 TC 6x4 (D) / LPT 1109 HEX2 CR (D) / LPT 1613 (D) / LPT 2513 (D) / LPT 2516 TC 6x2 (D) / LPT 2518 (D) / LPT 2518/62 TC BS3 (D) / LPT 3118 (D) / LPT 3723 TC (D) / LPT 407 (D) / Prima LX 2523 K / T (D) / Signa 3118 T (D)
F 002 H23 572	Oil Filter Spin-on	Ashok Leyland 12M (D) / 2518 (D) / 2523 (D) / 3120 il (D) / 3123 (D) / 3518 (D) / 4019il (D) / 4023 (D) / 4923 (D) / Captain 40 (D) / FE SLF (D) / RE SLF (D) / U 2516 (D) / U 2518 (D) / U 2523 (D) / U 3123 (D) / U 4019 il (D) / U 4023 (D) / U 4923 (D)

## HCV Filter Application Chart

Part number	Part description	Application
F 002 H23 582	Fuel Filter Spin-on	Eicher Pro 3012 TCI BS IV (D) / Pro 3015 TCI BS IV (D) / Pro Series 1110 (D) / Pro Series 1110 XP (D) / Skyline Pro 3008 (D)
F 002 H23 582	Fuel Filter Spin-on	Tata 1512 LP 497 BS-III (D) / 709 LPT HEX2 (D) / LP 912 (D) / LPK 1613 (D) / LPK 1613 5.7 BS-III (D) / LPK 1616 BS-III (D) / LPK 909 (D) / LPO 7.5 3.8TD FBV BS3 Ultra (D) / LPO 8.5 (D) / LPS 4018 (D) / LPT 1109 (D) / LPT 1109 EX (D) / LPT 1109 HEX2 (D) / LPT 1613 TC (D) / LPT 1616 697 Super Turbo BS-II (D) / LPT 1616 BS-III (D) / LPT 2516 Super Turbo (D) / J581LPT 909 EX (D) / SE 1613 (D) / SE 1613 Turbo BS-II (D) / SFC 909 EX (D) / SK 1613 Turbo BS-II (D) / SK 1616 (D) / SK 407 (D)
F 002 H23 585	Air Filter Element	Mahindra Genio 2.5D (D) / Imperio 2.5 (D)
F 002 H23 587	Air Filter Element (Primary)	Ashok Leyland 1616 iL (D) / 2518 (D) / 3118 (D) / 3123 (D) / 3518 (D) / 4019 (D) / 4019 5.6 (D) / 4019il (D) / 4023 (D) / 4923 (D) / Captain 40 (D) / U 1616 (D) / U 2518 (D) / U 3123 (D) / U 3518 (D) / U 4019 il (D) / U 4023 (D) / U 4923 (D) / U-3118 (D)
F 002 H23 588	Air Filter Kit	Ashok Leyland 1616 iL (D) / 2518 (D) / 3118 (D) / 3123 (D) / 3518 (D) / 4019 (D) / 4019 5.6 (D) / 4019il (D) / 4023 (D) / 4923 (D) / Captain 40 (D) / U 1616 (D) / U 2518 (D) / U 3123 (D) / U 3518 (D) / U 4019 il (D) / U 4023 (D) / U 4923 (D) / U-3118 (D)
F 002 H23 589	Air Filter Kit	Ashok Leyland 1616 iL (D) / 2518 (D) / 3118 (D) / 3123 (D) / 3518 (D) / 4019 (D) / 4019 5.6 (D) / 4019il (D) / 4023 (D) / 4923 (D) / Captain 40 (D) / U 1616 (D) / U 2518 (D) / U 3123 (D) / U 3518 (D) / U 4019 il (D) / U 4023 (D) / U 4923 (D) / U-3118 (D)
F 002 H23 590	Fuel Filter Spin-on	Ashok Leyland 12M (D) / 1613 H (D) / 2214 6x2 (H) (D) / 2214 Super (D) / 2513 (D) / 2514 (D) / 2516 il (D) / 2518 (D) / 2523 (D) / 3015 (D) / 3116 (D) / 3118 (D) / 3120 il (D) / 3121 (D) / 3123 (D) / 3518 (D) / 4018 (D) / 4019il (D) / 4921 (D) / Boss 1112 LE (D) / Boss 1212 LE (D) / Boss 912 LE 3.8 (D) / Cheetah (D) / Comet 1611 (D) / Comet 1616H (D) / Ecomet 1012 Smart (D) / eComet 1112 (D) / eComet 1212 (D) / eComet 1214 (D) / eComet 912 (D) / Lynx (D) / Stag (D) / Taurus 2516 6x4 (D) / U 1618 (D) / U 2516 (D) / U 2518 (D) / U 3723 (D) / U 4019 il (D) / U-3118 (D) / Viking (D) / Viking 160HP IL FIP BS3 (D) / Viking 180HP ROTARY FIP EDC BS3 (D)
F 002 H23 592	Air Filter Element	Eicher 10.80 E2 Plus (D) / 10.90 E2 Plus (D) / 11.10 E2 Plus Series (D)
F 002 H23 593	Air Filter Element (Safety)	Eicher 10.80 E2 Plus (D) / 10.90 E2 Plus (D) / 11.10 E2 Plus Series (D)
F 002 H23 594	Air Filter Kit	Eicher 10.50 3.3 BS2 (D) / 10.50 3.3 Turbo (D) / 10.60 3.3 (D) / 10.75 (D) / 10.80 E2 Plus (D) / Pro 1049 (D) / Pro 1050 (D) / Pro 1055K (D) / Pro 3012 TCI BS IV (D) / Pro 3015 TCI BS IV (D) / Pro Series 1075 (D) / Pro Series 1080 (D) / Pro Series 1090 (D) / Pro Series 1095 XP (D) / Pro Series 1110 (D) / Pro Series 1110 XP (D) / Pro Series 3013 (D) / Skyline Pro 3008 (D)
F 002 H24 250	Oil Filter Spin-on	PIAGGIO Ape Mini (D)
F 002 H24 322	Oil Filter Spin-on	Mahindra Maxximo 0.9D (D) / Maxximo Mini VX (D) / Supro Maxitruck T2/T4/T6 (D)
F 002 H24 365	Fuel Filter Spin-on	Tata LPK 2518 HD (D) / LPO 1512 TC SLF (D) / LPO 1618 (D) / LPT 2518/62 TC BS3 (D)
F 002 H24 366	Fuel Filter Spin-on	Tata 709 LPT EX Turbo (D) / 909 (D) / LPT 1109 HEX2 CR (D) / Ultra 812 (D) / Ultra 912 (D)
F 002 H24 367	Coolant filter	Ashok Leyland 3121 (D) / 4921 (D) / Captain 40 (D) / Ecomet 1012 Smart (D) / eComet 1212 (D) / eComet 1214 (D) / U 1618 (D) / U 2518 (D) / U 2523 (D) / U 3123 (D) / U 4023 (D) / U 4923 (D)
F 002 H24 374	Fuel Filter Spin-on	Tata LPK 2518 HD (D) / LPO 1512 TC SLF (D) / LPO 1618 (D) / LPT 2518/62 TC BS3 (D)
F 002 H24 413	Air Filter Element	Ashok Leyland JanBus BS4 (D) / JanBus Midi BS4 (D) / Lynx (D) / Stag (D)
F 002 H24 414	Air Filter Element (Safety)	Ashok Leyland JanBus BS4 (D) / JanBus Midi BS4 (D) / Lynx (D) / Stag (D)
F 002 H24 415	Air Filter Kit	Ashok Leyland JanBus BS4 (D) / JanBus Midi BS4 (D) / Lynx (D) / Stag (D)
F 002 H24 419	Air Filter Element	Tata Tatamobile 207 1.9 D (D)
F 002 H24 420	Oil Filter Spin-on	Ashok Leyland Dost 1.5D (D) / Dost 1.5TD Plus (D) / Dost 1.5TD Strong (D) / Dost 1.5TD Xpress (D)
F 002 H24 496	Fuel Filter Element	Ashok Leyland Dost 1.5D (D) / Dost 1.5TD Plus (D) / Dost 1.5TD Strong (D) / Dost 1.5TD Xpress (D) / Stile 1.5 (D)
F 002 H24 496	Fuel Filter Element	Mahindra Bolero Camper 2.5 4x4 (D) / DI 3200 2.5 Turbo (D) / FJ 2.5 Chassis 4WD (D) / King Cab 2.5 (D) / King Cab 2.5 D 4x4 (D) / Maxx Pickup 2.5 4WD (D) / Pik up 2.5 4x4 (D) / Tourister DX (D) / Vikrant 2.5 (D)



## HCV Filter Application Chart

Part number	Part description	Application
F 002 H24 497	Filter Kit (Oil and Diesel Filter)	Ashok Leyland 4026 (D) / eComet 1109 3.8 (D) / Ecomet 910 (D) / Panther (D) / Stag (D)
F 002 H24 498	Diesel Filter Kit (preliminary and main filter)	Tata LPK 1613 5.7 BS-III (D) / LPK 1616 BS-III (D) / LPS 3516 (D) / LPT 1612 (D) / LPT 1616 BS-III (D) / LPT 2516 (D) / SE 1612 (D) / SK 1612 (D) / SK 1616 (D)
F 002 H24 500	Fuel Filter Spin-on (Secondary)	Tata 1512 TC LP (D) / LPK 1618 (D) / LPK 1618 BS-III (D) / LPK 2523 (D) / LPO 1512 TC (D) / LPO 1512 TC SLF (D) / LPO 1610 TC (D) / LPO 1612 TC BS-II (D) / LPO 1612 TC BS-III (D) / LPO 1616 TC BS-II (D) / LPO 1618 SLF (D) / LPS 3516 EX (D) / LPS 3518 (D) / LPS 4018 (D) / LPS 4923 TC 6x4 (D) / LPT 1613 (D) / LPT 1613 /62 TC (D) / LPT 1613 EX (D) / LPT 2515 EX 6x2 (D) / LPT 2516 TC 6x2 (D) / LPT 2518 (D) / LPT 3118 (D) / LPT 3723 TC (D) / Novus LPK 2530 6x4 (D) / Novus LPS 4930 6x4 (D) / SE 1613 TC (D) / Starbus 1612 (D)
F 002 H24 501	Fuel Filter Spin-on (Primary)	Tata 1512 TC LP (D) / LPK 1618 (D) / LPK 1618 BS-III (D) / LPK 2523 (D) / LPO 1512 TC (D) / LPO 1512 TC SLF (D) / LPO 1610 TC (D) / LPO 1612 TC BS-II (D) / LPO 1612 TC BS-III (D) / LPO 1616 TC BS-II (D) / LPO 1618 SLF (D) / LPS 3516 EX (D) / LPS 3518 (D) / LPS 4018 (D) / LPS 4923 TC 6x4 (D) / LPT 1613 (D) / LPT 1613 /62 TC (D) / LPT 1613 EX (D) / LPT 2515 EX 6x2 (D) / LPT 2516 TC 6x2 (D) / LPT 2518 (D) / LPT 3118 (D) / LPT 3723 TC (D) / Novus LPK 2530 6x4 (D) / Novus LPS 4930 6x4 (D) / SE 1613 TC (D) / SE 1613 TC BS-II (D) / SK 1613 TC BS-II (D) / Starbus 1612 (D)
F 002 H24 502	Oil Filter Spin-on	Tata LPK 2518 6x4 (D)
F 002 H24 509	Diesel Filter Kit	Tata Ace (BS IV) 0.8 (D) / Ace 0.7D (D) / Ace Gold (D) / Ace Magic (D) / Ace XL 0.7D (D)
F 002 H24 511	Air Filter Element	MAN CLA 25.280 (D)
F 002 H24 512	Air Filter Element (Safety)	MAN CLA 25.280 (D)
F 002 H24 513	Air Filter Kit	MAN CLA 25.280 (D)
F 002 H24 514	Air Filter Element	AMW MOTORS 4018 5.9 Turbo (D) / 4923 5.9 Turbo (D)
F 002 H24 515	Air Filter Element (Safety)	AMW MOTORS 4018 5.9 Turbo (D) / 4923 5.9 Turbo (D)
F 002 H24 516	Air Filter Element	AMW MOTORS 4018 5.9 Turbo (D)
F 002 H24 519	Oil Filter Spin-on	Tata LPO 1616 BS-IV (D) / LPT 2521 TC (D) / Marcopolo 1628 Divo (D) / Prima 2528 K 6x4 (D) / Prima 3128 K 8x4 (D) / Prima LX 4023 S (D) / Prima LX 4028 S (D) / Prima LX 4928 S (D)
F 002 H24 520	Oil Filter Spin-on	Eicher 10.75 (D) / 10.80 E2 Plus (D) / 10.90 L 40 (D) / Pro 1049 (D) / Pro Series 1075 (D) / Pro Series 1080 (D)
F 002 H24 902	Air Filter Element	Tata Ace Super Ace 1.4 (D) / Super Ace / Venture 1.4D (D)
F 002 H24 920	Fuel Filter Spin-on	Ashok Leyland 12M (D) / 2523 (D) / 3123 (D) / 4923 (D) / FE SLF (D) / RE SLF (D) / U 2523 (D) / U 3123 (D) / U 3723 (D) / U 4923 (D) / ULE BS 4 (D)
F 002 H24 998	Air Filter Element	Mahindra Maxximo 0.9D (D) / Maxximo Mini VX (D) / Supro Maxitruck T2/T4/T6 (D)
F 002 H24 999	Air Filter Element	Ashok Leyland Dost / Dost 1.5 (P+Gas) / Dost 1.5D (D) / Dost 1.5TD Plus (D) / Dost 1.5TD Strong (D) / Dost 1.5TD Xpress (D)
F 002 H26 307	Fuel Pipe Filter	Eicher 10.50 3.3 (D) / 10.50 3.3 BS2 (D) / 10.50 3.3 BS3 (D)
F 002 H26 307	Fuel Pipe Filter	Force Motors Citiline 2.6 (D) / Excel-2 2.4 (D) / Excel-3 2.4 (D) / Excel-4 2.6 (D) / Excel-4 3.2 (D) / Matador 2.4 (D) / Pick Up Trax Dual Cab 2.4 (D) / Pick Up Trax Kargo 2.6 (D) / Tempo Traveller Ambulance 2.4 (D) / Tempo Traveller Ambulance LWB 2.6 (D) / Tempo Traveller Minibus 2.4 (D) / Traveller 3350/3700 mm WB 2.6 (D) / Trax 2.6D Kargo (D)
F 002 H26 307	Fuel Pipe Filter	Mahindra Genio 2.5D (D)
F 002 H26 307	Fuel Pipe Filter	Tata 407 3.0 (D) / 407 3.0 LP (D) / 407 3.0 LP Turbo Bus (D) / 407 3.0 LPT (D) / 407 3.0 LPT Turbo (D) / 407 3.0 SFC Turbo (D) / 407 3.0 SFC Turbo Bus (D) / 407 3.0 TurboBus (D) / 407 3.0D Cityride NA (D) / 407 3.0D SFC EX Turbo (D) / 407 3.0D SFC Pickup (D) / 407 3.8 4WD (D) / 407 Citiride 3.8 (D) / 407 LP Turbo Bus 3.8 (D) / 407 SFC 3.0 (D) / 410 Turbo SFC 3.0 (D) / 609 3.8 LP (D) / Cityride 407 (D) / Tatamobile 206 1.9 D (D)
F 002 H26 309	Fuel Filter Spin-on (Primary)	Ashok Leyland 1612 H (D) / 4019il (D) / Boss 1212 LE (D) / Boss 912 LE 3.8 (D) / Boss 913 LX (D) / U 4019 il (D)
F 002 H26 310	Fuel Filter Spin-on (Secondary)	Ashok Leyland 1612 H (D) / 4019il (D) / Boss 1212 LE (D) / Boss 912 LE 3.8 (D) / U 4019 il (D)

## HCV Filter Application Chart

Part number	Part description	Application
F 002 H26 311	Fuel Filter Spin-on	Ashok Leyland Captain 40 (D)
F 002 H26 313	Oil Filter Spin-on	Ashok Leyland Boss 1112 LE (D) / Boss 1113 LX (D) / Boss 1212 LE (D) / Boss 1213 LE (D) / Boss 912 LE 3.8 (D) / Boss 913 LX (D) / Sunshine (D)
F 002 H26 341	Air Filter Element (Primary)	Ashok Leyland Boss
F 002 H26 341	Air Filter Element (Primary)	Tata Ultra 812 (D)
F 002 H26 343	Air Filter Kit	Ashok Leyland Boss
F 002 H26 343	Air Filter Kit	Tata Ultra 812 (D)
F 002 H26 625	Diesel Filter Kit (preliminary and main filter)	Eicher 10.50 3.3 (D) / 10.50 3.3 BS2 (D) / 10.50 3.3 BS3 (D)
F 002 H26 625	Diesel Filter Kit (preliminary and main filter)	Force Motors Citiline 2.6 (D) / Excel-2 2.4 (D) / Excel-3 2.4 (D) / Excel-4 2.6 (D) / Excel-4 3.2 (D) / Matador 2.4 (D) / Pick Up Trax Dual Cab 2.4 (D) / Pick Up Trax Kargo 2.6 (D) / Tempo Traveller Ambulance 2.4 (D) / Tempo Traveller Ambulance LWB 2.6 (D) / Tempo Traveller Minibus 2.4 (D) / Traveller 3350/3700 mm WB 2.6 (D) / Trax 2.6D Kargo (D)
F 002 H26 625	Diesel Filter Kit (preliminary and main filter)	Mahindra Genio 2.5D (D)
F 002 H26 625	Diesel Filter Kit (preliminary and main filter)	Tata 407 3.0 (D) / 407 3.0 LP (D) / 407 3.0 LP Turbo Bus (D) / 407 3.0 LPT (D) / 407 3.0 LPT Turbo (D) / 407 3.0 SFC Turbo (D) / 407 3.0 SFC Turbo Bus (D) / 407 3.0 TurboBus (D) / 407 3.0D Cityride NA (D) / 407 3.0D SFC EX Turbo (D) / 407 3.0D SFC Pickup (D) / 407 3.8 4WD (D) / 407 Citiride 3.8 (D) / 407 LP Turbo Bus 3.8 (D) / 407 SFC 3.0 (D) / 410 Turbo SFC 3.0 (D) / 609 3.8 LP (D) / Cityride 407 (D) / Tatamobile 206 1.9 D (D)
F 002 H60 001	Oil Filter Spin-on	Tata Ace Super Ace 1.4 (D) / Venture 1.4D (D)
F 002 H60 006	Air Filter Element (Primary)	Tata 407 3.0 (D) / 407 3.0 LP (D) / 407 3.0 LP Turbo Bus (D) / 407 3.0 LPT (D) / 407 3.0 LPT Turbo (D) / 407 3.0 SFC Turbo (D) / 407 3.0 SFC Turbo Bus (D) / 407 3.0 TurboBus (D) / 407 3.0D Cityride NA (D) / 407 3.0D SFC EX Turbo (D) / 407 3.0D SFC Pickup (D) / 407 3.8 (D) / 407 3.8 4WD (D) / 407 Citiride 3.8 (D) / 407 LP Turbo Bus 3.8 (D) / 407 SFC 3.0 (D) / 410 Turbo SFC 3.0 (D) / J581609 3.8 LP (D) / 609 SFC 3.8 (D) / 709 LP Bus (D) / Cityride 407 (D) / LP 410 (D) / LP 609 Turbo Bus (D) / LPT 407 (D) / Starbus 3.0 (D)
F 002 H60 007	Air Filter Element (Safety)	Swaraj Mazda 4WD-BT 3.5D (D) / Premium T3500 WT 49 ESA (D) / Sartaj WV26S (D) / T3500 3.5 4WD (D) / T3500 Bus WT-48 (D) / T3500 Prestige (D) / T3500 Prestige WT49LWB (D) / T3500 Prestige WT49STD (D) / T3500 Truck/Dumper WT (D)
F 002 H60 010	Air Filter Element (Safety)	Ashok Leyland 12M (D) / 1613 H (D) / 2214 6x2 (H) (D) / 2214 Super (D) / 2513 (D) / 2514 (D) / 3014 (D) / 3015 (D) / Cheetah (D) / Comet 1611 (D) / Ecomet 1012 Smart (D) / eComet 1112 (D) / eComet 912 (D) / Lynx (D) / Viking (D)
F 002 H60 010	Air Filter Element (Safety)	Eicher Galaxy 30.25 (D) / Galaxy 30.25 XP (D) / Galaxy 33.25 (D)
F 002 H60 011	Air Filter Element (Primary)	Eicher Galaxy 30.25 (D) / Galaxy 30.25 XP (D) / Galaxy 33.25 (D)
F 002 H60 011	Air Filter Element (Primary)	Tata LP/LPO 1615 697 BS-III (D) / LPK 1613 5.7 BS-III (D) / LPK 1616 BS-III (D) / LPK 1618 (D) / LPK 1618 BS-III (D) / LPK 2516 6x2 (D) / LPK 2518 HD (D) / LPO 1612 TC BS-II (D) / LPO 1612 TC BS-III (D) / LPO 1616 TC BS-II (D) / LPO 1618 (D) / LPS 3516 EX (D) / LPS 3518 (D) / LPS 4018 (D) / LPT 1613 (D) / LPT 1616 697 Super Turbo BS-II (D) / LPT 1616 BS-III (D) / LPT 2515 EX 6x2 (D) / LPT 2516 TC 6x2 (D) / LPT 2518 (D) / LPT 2518/62 TC BS3 (D) / LPT 3118 (D) / LPT 3718 (D) / LPT 3723 TC (D) / Signa 3118 T (D) / SK 1616 (D)
F 002 H60 012	Air Filter Element	Force Motors Tempo Traveller Minibus 2.4 (D) / Traveller Smart DV 3050/3350mm WB 2.6 (D) / Trax 2.6D Kargo (D)
F 002 H60 012	Air Filter Element	Mahindra Bolero Camper (D) / Bolero Camper 2.5 (D) / Bolero Camper 2.5 2450 (D) / Bolero Camper 2.5 2880 (D) / Bolero Camper 2.5 4x4 (D) / Bolero Camper 2750 2.5 D (D) / FJ 2.5 Chassis 4WD (D) / Maxx 2.5 Pickup Lite (D) / Maxx Pickup 2.5 (D) / Maxx Pickup 2.5 4WD (D)
F 002 H60 015	Oil Filter Element	Eicher Galaxy 30.25 (D) / Galaxy 30.25 XP (D) / Galaxy 33.25 (D) / Jumbo 15.16 (D) / JUMBO 20.16 (D)



## HCV Filter Application Chart

Part number	Part description	Application
F 002 H60 022	Oil Filter Element	Ashok Leyland 12M (D) / 2214 6x2 (H) (D) / 2518 (D) / 3014 (D) / 3015 (D) / 3121 (D) / 4018 (D) / Cheetah (D) / Comet 1611 (D) / Ecomet 1012 Smart (D) / eComet 1212 (D) / eComet 1214 (D) / Viking (D) / Viking 180HP ROTARY FIP EDC BS3 (D)
F 002 H23 567	Air Filter Element (Primary)	Ashok Leyland 2214 6x2 (H) (D) / 2214 Super (D) / eComet 1109 3.8 (D) / Stag (D)
F 002 H24 418	Air Filter Kit	Tata 709 LP Bus (D) / 709 LPT EX Turbo (D) / 709 LPT HEX2 (D) / 712 LP Bus (D) / 909 (D) / LP 1109 3.7 (D) / LP 912 (D) / LPT 1109 (D) / LPT 1109 EX (D) / LPT 1109 HEX2 (D) / LPT 1109 HEX2 CR (D) / LPT 407 (D) / LPT 809 EX (D) / LPT 909 EX (D) / LPT 912 (D) / SFC 909 EX (D) / SFC 909 EX (D) / SK 407 (D) / SK 407 (D)
F 002 H22 471	Fuel Filter Element	Ashok Leyland Dost 1.5TD Plus (D) / Dost 1.5TD Strong (D)
F 002 H20 306	Fuel Filter Spin-on	Tata 1510 LP/LPO BS-II (D) / LP 1613 SuperMilo (D) / LPT 1613 (D) / LPT 2515 Turbo EX 6x2 (D)
F 002 H27 515	Fuel Filter Spin-on	Tata 1512 LP 497 BS-III (D) / 709 LPT HEX2 (D) / LP 912 (D) / LPK 1613 5.7 BS-III (D) / LPK 1616 BS-III (D) / LPK 909 (D) / LPO 7.5 3.8TD FBV BS3 Ultra (D) / LPO 8.5 (D) / LPT 1109 HEX2 (D) / LPT 1616 697 Super Turbo BS-II (D) / LPT 1616 BS-III (D) / LPT 2516 Super Turbo (D) / LPT 909 EX (D) / SE 1613 (D) / SFC 909 EX (D) / SK 1616 (D) / SK 407 (D)
1 457 434 294	Fuel Filter Spin-on	Volvo FH 12 460 (D) / FM 12 380 (D) / FM 7 290 (D)
9 451 037 406	Fuel Filter Element	Ashok Leyland Artik 3014 (D) / Cheetah (D) / Comet 1616H (D) /1510 LP (D)
F 002 H24 406	Fuel Filter Element	Ashok Leyland Artik 3014 (D) / Cheetah (D) / Comet 1616H (D) /1510 LP (D)
F 002 H23 555	Diesel Filter Kit	Ashok Leyland Artik 3014 (D) / Cheetah (D) / Comet 1616H (D) /1510 LP (D)
F 002 H24 406	Fuel Filter Element	Ashok Leyland Artik 3014 (D) / Cheetah (D) / Comet 1616H (D)
F 002 H24 406	Fuel Filter Element	Tata 1510 LP/LPO
F 002 H20 306	Fuel Filter Spin-on	Tata 1510 LP-LPO BS-II (D) / LP 1613 SuperMilo (D) / LPT 2515 Turbo EX 6x2 (D)
F 002 H23 555	Diesel Filter Kit	Ashok Leyland Artik 3014 (D) / Cheetah (D) / Comet 1616H (D)
F 002 H23 555	Diesel Filter Kit	Tata 1510 LP/LPO
F 002 H24 418	Air Filter Kit	Tata 709 LP Bus (D) / 709 LPT EX Turbo (D) / 709 LPT HEX2 (D) / 712 LP Bus (D) / 909 (D) / LP 1109 3.7 (D) / LP 912 (D) / LPT 1109 (D) / LPT 1109 EX (D) / LPT 1109 HEX2 (D) / LPT 1109 HEX2 CR (D) / LPT 407 (D) / LPT 809 EX (D) / LPT 909 EX (D) / SFC 909 EX (D) / SK 407 (D)
F 002 H22 471	Fuel Filter Element	Ashok Leyland Dost 1.5TD Plus (D) / Dost 1.5TD Strong (D)
F 002 H27 515	Fuel Filter Spin-on	Tata 1512 LP 497 BS-III (D) / 709 LPT HEX2 (D) / LP 912 (D) / LPK 1613 5.7 BS-III (D) / LPK 1616 BS-III (D) / LPK 909 (D) / LPO 7.5 3.8TD FBV BS3 Ultra (D) / LPO 8.5 (D) / LPT 1109 HEX2 (D) / LPT 1616 697 Super Turbo BS-II (D) / LPT 1616 BS-III (D) / LPT 2516 Super Turbo (D) / LPT 909 EX (D) / SE 1613 (D) / SFC 909 EX (D) / SK 1616 (D) / SK 407 (D)
F 002 H20 236	Oil Filter Spin-on	Tata Xenon 2.2 CRDi (D)
F 002 H24 504	Filter Kit	Tata Cummins BS III- 2010 model onwards- Cummins B Series Engine 1510, 1613, 2515, 2516, 3015, 3516, 4018 EX Models (Small Hole)
F 002 H24 918	Fuel Filter Spin-on	Eicher MOTORS LIMITED 20.15 H BS III / JUMBO 20.16
F 002 H24 918	Fuel Filter Spin-on	Eicher 10.90 (D) / Mega 40.40 (D)
F 002 H24 919	Fuel Filter Spin-on	Eicher MOTORS LIMITED JUMBO 20.16
F 002 H24 919	Fuel Filter Spin-on	Eicher Pro 3012 TCI BS IV (D) / Pro 3015 TCI BS IV (D) / Pro 3016 TCI BS IV (D) / Pro Series 3013 (D)
F 002 H24 335	Steering Filter	Tata and Leyland Trucks (Rane & ZF systems)
F 002 H24 336	Steering Filter	Tata 1512 TC LP (D) / LPK 1613 5.7 BS-III (D) / LPK 1616 BS-III (D) / LPO 1610 TC (D) / LPO 1612 TC BS-II (D) / LPO 1612 TC BS-III (D) / LPO 1613 CNG / LPO 1613 CNG / LPO 1616 BS IV (D) / LPS 4923 TC 6x4 (D) / LPS 4923 TC 6x4 (D) / LPT 1613 (D) / LPT 1616 BS-III (D)
F 002 H24 336	Steering Filter	ASHOK LEYLAN Cheetah (D) / Viking (D)
F 002 H24 337	Steering Filter	Tata LPK 2518 6x4 (D) / LPK 2518 BS IV (D) / LPK 2518 HD (D) / LPO 1613 CNG / LPT 1613 (D) / LPT 1616 697 Super Turbo BS-II (D) / LPT 1618 BS-III (D) / LPT 2516 TC 6x2 (D) / SE 1613 (D)

## HCV Filter Application Chart

Part number	Part description	Application
F 002 H24 337	Steering Filter	Ashok Leyland 12M (D) / 1612 H (D) / 1613 5.7 (D) / 1613 H (D) / 1616 H (D) / 1616 iL (D) / 1616 XL (D) / 1616 XP (D) / 1618 BS IV (D) / 2214 6x2 (H) (D) / 2513 (D) / 2516 (D) / 2516 iL (D) / 2518 (D) / 2523 (D) / 3116 (D) / 3118 BS IV (D) / 3121 (D) / 3518 (D) / 3718 iL (D) / 4019 5.6 (D) / Captain 2518 BS IV (D) / Captain 40 (D) / Cheetah (D) / Cheetah (D) / Ecomet 1012 Smart (D) / eComet 1112 (D) / eComet 1212 (D) / eComet 912 (D) / FE SLF (D) / Lynx (D) / U 1616 (D) / U 1618 (D) / U 2518 (D) / U 2523 (D) / U-3118 (D) / U 3118 LA BS IV (D) / U 3123 (D) / U 3518 (D) / U 3518 5.7 (D) / U 4923 (D) / Viking (D) / Viking (Gas) (D) / Viking 160HP IL FIP BS3 (D) / Viking 180HP ROTARY FIP EDC BS3 (D)
F 002 H24 338	Steering Filter	Ashok Leyland 3118 / 3718 iL
F 002 H26 314	Fuel Filter Spin-on (Secondary)	Tata LPT 2521 TC (D) / Prima 2528 K 6x2 (D) / Prima 2528 K 6x4 (D) / Prima 3128 K 8x4 (D) / Prima 4028 (D) / Prima 4928 S (D) / Prima LX 2523 K / T (D) / Prima LX 2525.K BS IV (D) / Prima LX 2530.K BS IV (D) / Prima LX 2825.K HRT BS IV (D) / Prima LX 3123.K BS III (D) / Prima LX 3123.TTS BS III (D) / Prima LX 3125.K BS IV (D) / Prima LX 3130.K BS IV Tipper (D) / Prima LX 4023 S (D) / Prima LX 4025.S BS IV (D) / Prima LX 4028 S (D) / Prima LX 4923 S (D) / Prima LX 4928 S (D) / Prima LX 4930.S BS IV (D)
F 002 H24 742	Fuel Filter Spin-on	Mahindra LoadKing 2.5 Diesel 576 DI / LoadKing 2.5 Diesel DI / LoadKing CRX (D) / LoadKing CRX (D) / LoadKing CRX 2.6 Diesel / LoadKing CRX 2.6 Diesel / LoadKing CRX Tipper (D) / LoadKing Optimo BS IV (D) / LoadKing Pride (D) / LoadKing Pride 2.6 Diesel / LoadKing Pride 2.6 CRDe (D) / LoadKing Super 2.6 Diesel / LoadKing Zoom (D)
F 002 H26 392	Fuel Filter Spin-on	Tata LPO 1512 TC SLF (D)
F 002 H26 359	Fuel Filter Spin-on	Tata LPK 2518 BS IV (D)
F 002 H26 359	Fuel Filter Spin-on	CUMMINS B5.9 LCCR 230 HP BSIII, Mahindra Truck, BLA20>16T Truck7.2 LT Engine
F 002 H26 389	Fuel Filter Spin-on	Tata 1512 LP/LPO TC BS-III (D) / LPO 1512 TC SLF (D) / LPO 1616 BS IV (D) / LPO 1618 BS III (D) / LPT 2521 TC (D)
F 002 H26 361	Oil Filter Spin-on	Tata 1512 LP/LPO TC BS-III (D) / LPO 1512 TC SLF (D) / LPO 1616 BS IV (D) / LPO 1618 BS III (D) / LPT 2521 TC (D)
F 002 H26 361	Oil Filter Spin-on	Eicher MOTORS LIMITED PRO 1110 BS IV (D) / PRO 1110XP BS IV (D) / STARLINE 12.12K BS IV (D)
F 002 H26 361	Oil Filter Spin-on	Eicher Pro 3012 TCI BS IV (D) / Pro 3015 TCI BS IV (D) / Pro 3016 TCI BS IV (D) / Pro Series 3013 (D) / Skyline Pro 3008 (D)
F 002 H26 388	Fuel Filter Spin-on	Tata Ultra 814 BS IV (D)
F 002 H24 340	Steering Filter	Tata and Leyland Trucks (ZF systems) - With rubber sleeve
F 002 H24 518	Fuel Filter Spin-on (Secondary)	Tata LPO 1624 BS IV (D) / Prima 2528 K 6x2 (D) / Prima 2528 K 6x4 (D) / Prima 3128 K 8x4 (D) / Prima 4028 (D) / Prima 4928 S (D) / Prima LX 2523 K / T (D) / Prima LX 3123.K BS III (D) / Prima LX 4023 S (D) / Prima LX 4028 S (D) / Prima LX 4923 S (D) / Prima LX 4928 S (D)
F 002 H24 921	Fuel Filter Spin-on	Ashok Leyland 12M (D) / 1612 IL BS-III (D) / 1616 iL (D) / 2518 (D) / 3118 (D) / 3518 (D) / 3718 iL (D) / 4019iL (D) / Boss 1112 LE (D) / Boss 1212 LE (D) / Boss 912 LE 3.8 (D) / Cheetah (D) / Lynx (D) / RE SLF (D) / Stag (D) / U 1616 (D) / U 2516 (D) / U 3518 (D) / U 4019 iL (D) / Viking (D) / Viking 160HP IL FIP BS3 (D) / Viking 180HP ROTARY FIP EDC BS3 (D)
F 002 H27 505	Oil Filter Spin-on	Ashok Leyland PRO 1075 BS IV (D) / PRO 1080XPT BS IV (D) / PRO 1090 BS IV (D) / Pro 1095XP BS IV (D) / Pro Series 1075 (D)

## Cross Reference Filter Application Chart

Sl. No.	10 digit	Type	Specification	F1
1	F 002 H21 299	DF	CAV	
2	F 002 H22 025	DF	Spin-on	
3	9 451 037 407	DF	0.5 L Coil	FA05533
4	1 457 431 003	DF	1.1 L Cloth	FF05525
5	9 451 037 409	DF	1.1 L Coil	FF05534
6	F 002 H24 406	DF	1.1 L Star (Metal Free)	FF05526
7	F 002 H20 238	DF	Spin-on (Primary)	FS01299 (6000244)
8	F 002 H20 239	DF	Spin-on (Secondary)	
9	F 002 H21 252	DF	Spin-on (Primary)	
10	F 002 H20 239	DF	Spin-on (Secondary)	
11	F 002 H24 501	DF	Spin-on (Primary)	FS01275 / 6000243 (Tata), FS19630 / 6000245 (Eicher)
12	F 002 H24 500	DF	Spin-on (Secondary)	FF5052 (600024100)
13	F 002 H20 387	DF	Water Separator	FS19641
14	F 002 H20 306	DF	Spin-on (Secondary)	FS19641
15	F 002 H23 582	DF	Spin-on (with drain plug)	FS19644, FS19657, 5006821 (Eicher)
16	F 002 H24 374	DF	Primary (without ADV)	5000549, FS19662
17	F 002 H24 365	DF	Secondary	FF05544
18	F 002 H24 366	DF	Spin-on (without ADV)	FS19660, 8050134
19	F 002 H22 095	DF	Spin-on	FS19674
20	F 002 H23 535	DF	Fuel Strainer (Glassy)	FF05522
21	F 002 H23 536	DF	Fuel Strainer (Glassy)	FF05479
22	F 002 H24 496	DF	Insert	
23	F 002 H21 298	DF	Spin-on	FS19636
24	F 002 H23 590	DF	Spin-on	FS19636
25	F 002 H22 004	DF	Spin-on (Primary)	
26	F 002 H22 001	DF	Spin-on (Secondary)	
27	F 002 H22 012	DF	Spin-on	
28	F 002 H22 283	DF	Insert	
29	1 457 434 154	DF	Spin-on	
30	1 457 434 294	DF	Spin-on	FF05272
31	F 002 H24 509	DFK	(299+299)	
32	F 002 H23 554	DFK	(003+409)	FF05525 + FA05534
33	F 002 H23 555	DFK	(406+406) MF	FF05526 + FF05526
34	F 002 H20 264	LOF	Spin-on	LF16080
35	9 451 037 456	LOF	Insert	LF16059
36	F 002 H20 236	LOF	Spin-on	LF16070
37	F 002 H20 240	LOF	Spin-on	
38	F 002 H24 502	LOF	Spin-on	LF03959 (6000242)
39	F 002 H23 516	LOF	Spin-on	LF16060
40	F 002 H23 566	LOF	Spin-on	LF16056
41	F 002 H23 570	LOF	Spin-on	LF16061
42	F 002 H23 571	LOF	Spin-on	LF09028
43	9 451 037 438	LOF	Insert	LF16073
44	F 002 H20 032	LOF	Insert (Dual Life)	LF16051

## Cross Reference Filter Application Chart

OE1	OE2	OE3	D1	Others
254709110119				9183-303
571009119903, 571009119903N, 252509119902				006022696H1
9451037407		ID201628	P756350	
1457431003	F4000700			
	F4003400	ID206984		
9451037406	F4000800			
278609119903				3890063
278607989916		ID202624	P502913	4093733
278609119904			P502905	3931063
			P550948	
			P550948	
232509120239, 278607989965, 252509120235, 252509120264, 252509120239		ID320451, ID320477	P759012	5292575, 5293068, 5292575, 5293068, 8050086, 8050107
278609113002, 278609110106, 278609119909				
278607989967				5332229
252709120254, 252709120259				
252709119902N	P7B00022			
278609999920				
278609999951	F8824500			
278809110104	F7B01700			9188-506
	F8835100		P502421	
	F8835100		P502421	
	P1302140			
	P1302040			
				4H.2206.01.0.00, 1001CAA10240N
571009117701				1001CAA10311N
				8193841
254709110119				9183-303
1457431003	F4000700 + F4003400			
	F4000800 + F4000800			
279018130101				
252718130105				
254718130115				
278618139902			P502907	
252518130139			P759071	
252518130138				
253418130169				
252718130132				
252718130145		ID334686	P177349	
252318130110				
252518130124				

## Cross Reference Filter Application Chart

Sl. No.	10 digit	Type	Specification	F1
45	F 002 H24 519	LOF	Spin-on	LF16015
46	F 002 H24 420	LOF	Spin-on	LF16235
47	F 002 H20 241	LOF	Insert	LF16057
48	F 002 H60 022	LOF	Insert	LF16079
49	F 002 H23 572	LOF	Spin-on	LF16238
50	9 451 037 424	LOF	Insert (Single Life)	LF16074
51	F 002 H20 031	LOF	Insert (Dual Life)	LF16052
52	9 451 037 445	LOF	Insert	
53	9 951 030 136	LOF	Spin-on	
54	F 002 H60 015	LOF	Insert	LF16082
55	9 951 030 141	LOF	Insert	LF16069
56	F 002 H24 520	LOF	Spin-on (Bypass)	LF16090
57	0 451 103 343	LOF	Spin-on	
58	0 451 403 077	LOF	Spin-on	LF03321
59	1 457 429 820	LOF	Spin-on	
60	F 002 H24 419	AF	Insert	AF26046 M
61	F 002 H24 418	AFK	(416+417)	5005192 (AF26075+ AF26074)
62	F 002 H23 564	AFK	(567+568)	5005191 (AF26059+ AF26058) / AF26002+ AF26006
63	F 002 H21 218	AF	Insert (Primary)	AF00947, AF25939, AF25922
64	F 002 H21 219	AF	Insert (Safety)	AF963, AF25948, AF25931
65	F 002 H23 563	AFK	(218+219)	8200069 (AF00947 + AF00963)
66	F 002 H21 295	AF	Insert (Primary)	AF25884
67	F 002 H21 296	AF	Insert (Safety)	AF25885
68	F 002 H60 006	AF	Insert (Primary)	AF4058
69	F 002 H60 007	AF	Insert (Safety)	AF1842
70	F 002 H23 562	AFK	(006+007)	5005190 (AF04058 + AF01842)
71	F 002 H60 011	AF	Insert (Primary)	AF04669 (Tata, Eicher, AMW), AF25921 (AL), AF26004 (Eicher)
72	F 002 H23 561	AFK	(011+010)	8200068U (AF04669 + AF04670)
73	F 002 H24 415	AFK	(413+414)	AF26070+ AF26069
74	F 002 H23 589	AFK	(587+588)	AF26485 + AF26125
75	F 002 H23 594	AFK	(592+593)	5010377U (5003795 + 5003796)

## Cross Reference Filter Application Chart

OE1	OE2	OE3	D1	Others
570118999901 / 4897898				
	F7A00180			
	P3101540		P759013	
	X4001000		P759014	
	F7A01500			
	F4030100, F4000100			
	F4034600			
				ML SL01-23-802
		ID203204		
		ID002922		
		ID201024		
				"Volvo 466634"
254709130241				
885409010410 (253409130305+ 253409130306)			P500976+ P500975	8300365 + 8300364
885409020712 (252709130330+ 252709130329)	X3962700+ X3962800		P500955+ P500956	8200169 + 8200179
278609139910	F8211200	ID202372		
278609139911	F8211300	ID202373		
885409041613 (278609139910 + 278609139911)	F8211200 (AF25939) + F8211300 (AF25948)	ID202372 (AF25922) + ID202373 (AF25931)		
252509140134			P500917	8200009
252509140133			P500957	8200014
252709130248 / TB00615/ EX 60/407			P500929	
252709130249 / 407			P500958	
252709130248 + 252709130249		ID202169 + ID202170	X009682	
278609139908	F8221200	ID202370 (FG - AF26004), ID300068 (FG - AF04669)		
885409052516 (278609139908 + 278609139909)	F8221200 (AF25921) + F8221300 (AF25930)	ID202370 (AF26004) + ID202371 (AF26008), ID300068 (AF04669) + ID300069 (AF04670)		
	F8845800, X8800114, (8200349) + F8845900, X8800214, (8200348)			
278609139936 + 278609139935	P5104005 (F7B01100 + F7B01200)		P617643 + P617644	MAN 64.08301-0008 + 64.08301-0009
		ID303248 + ID303249	P500967 + P500968	



## Cross Reference Filter Application Chart

Sl. No.	10 digit	Type	Specification	F1
76	F 002 H24 513	AFK	(511+512)	AF26083 + AF26084
77	F 002 H20 740	FK	(252+239 +240)	
78	F 002 H24 504	FK	(501+500 +502)	8261074
79	F 002 H24 497	FK	(590+022)	
80	F 002 H20 254	FK	(003+409 +438)	8260272
81	F 002 H20 255	FK	(404+407 +424)	8260271
82	F 002 H21 222	FK	(003+409 +241)	
83	F 002 H24 918	DF	Spin-on (Primary)	FS19634
84	F 002 H24 919	DF	Spin-on (Secondary)	FF05539
85	F 002 H24 920	DF	Spin-on (Primary)	FF05532
86	F 002 H24 335	SoF	Insert	
87	F 002 H24 336	SoF	Insert	5007109
88	F 002 H24 337	SoF	Insert	5006457
89	F 002 H24 338	SoF	Insert	
90	F 002 H24 340	SoF	Insert	HF35469
91	F 002 H24 367	CoF	Spin on	WF02152
92	F 002 H26 309	DF	Spin-on (Primary)	FF05552
93	F 002 H26 310	DF	Spin-on (Secondary)	FS19671V, FS19671
94	F 002 H26 311	DF	Spin-on	"FS19654, FS01003"
95	F 002 H26 313	LOF	Spin-on	LF16309
96	F 002 H26 314	DF	Spin-on	FS19732
97	F 002 H26 341	AF	PU cyl.	AF26483
98	F 002 H26 343	AFK	PU Cyl. (H26341 + H26342)	AF26483 + AF25963
99	F 002 H26 317	LOF	Spin-on	
100	F 002 H26 318	HOF	Insert	
101	F 002 H26 319	AFK	PU Cyl. (H26321 + H26322)	
102	F 002 H26 320	TF	Spin-on	
103	F 002 H26 321	AF	PU Cyl.	
104	F 002 H24 906	DF	Insert	FF05511
105	F 002 H24 907	LOF (Full-flow)	Insert	LF16029
106	F 002 H24 908	LOF (By-pass)	Insert	LF00516

## Cross Reference Filter Application Chart

OE1	OE2	OE3	D1	Others
				MAN 6408301-0005 + 6408304-0002
885418032516				
885409011210				
	P0936051			
		ID320704		
		ID320481, ID320867		
	X8820800			
	F4200340			
257344500107, 41200006 (Rane)	P2405339 41200006 (Rane)			
277046609901, 42200007 (Rane)	P4200340, 42200007 (Rane)			
19105200 (Rane)	PD600391			
7632440800 (ZF)	7632440800 (ZF)			
	X4000700			
	FHJ01000			
	FHN00400			
	F7B02900			
	FPA00300			
288047704904, 01492932 Cummins -3973233				
252709130143				
252709130143 + 252709130144	F7B02700 + F7B02800			Mahindra 6402DAN00061N + 6402DAN00071N
				KOEL 06.436.01.0.00
				JCB 40/300893
				JCB 675703000 + 675704000
				JCB 581/18063
				JCB 675703000
3238493 / 4084133				
3879488 / 3873576				
3238203 / 3166554				



### Cross Reference Filter Application Chart

Sl. No.	10 digit	Type	Specification	F1
107	F 002 H24 322	LOF	Spin-on	
108	F 002 H24 998	AF	PU Cyl.	
109	F 002 H24 999	AF	PU Cyl.	
110	F 002 H24 902	AF	PU Cyl.	
111	F 002 H21 221	FK	DF + LOF (H21299 + H20264)	
112	F 002 H26 392	DF (with water separator)	Spin-on (with WS)	FS19664 (w/ ADV) 5001906 (w/o ADV)
113	F 002 H26 359	DF	Spin-on	FF05540
114	F 002 H26 389	DF	Spin-on	
115	F 002 H26 361	LOF	Spin-on	LF09667
116	F 002 H26 388	DF (with water separator)	Spin-on (with WS)	FS19665 (w/ ADV) 5014094 (w/o ADV)
117	F 002 H27 515	DF (with water separator)	Spin-on (with WS) (With WIF sensor)	"FS19644V (w/ DV) FS19644 (w/o DV)"
118	F 002 H24 518	DF	Spin-on	FF05485
119	F 002 H24 921	DF (with water separator)	Spin-on (with WS) (with drain plug)	FS19669
120	F 002 H27 505	LOF (Full-flow)	Spin-on	LF09053

### Cross Reference Filter Application Chart

OE1	OE2	OE3	D1	Others
				Mahindra 0303BAU00110N
				Mahindra 0313AAU00960N
	165462VA1A			
286409139904				
220747700103 (w/o ADV) 220747700108 (w/o ADV)				
278609999822				Mahindra 0305DAV03030N
278607999845				
252518130164		ID321716		
570609110108 (w/ ADV) 570609119901 (w/o ADV)				
252509120239 (w/ DV) 252509120235 (w/o DV) 252509120264 (w/o DV)				
570107999901				
	5010516 / FHJ00700			
		5009275 / ID337989		



## LCV Filter Application Chart

Part Number	Part Description	Application
1 457 070 001	Fuel Filter Element	Tata Ace Magic 0.7
1 457 434 314	Fuel Filter Spin-on	Mahindra Genio 2.5D
9 451 037 404	Fuel Filter Element	Tata 407 3.0 Diesel LPT Turbo / 407 3.0 Diesel SFC Turbo / 407 3.0D Cityride NA / 407 SFC 3.0
9 451 037 405	Fuel Filter Element	Tata 407 3.0 Diesel LP / 407 3.0 Diesel LP Turbo Bus / 407 3.0 Diesel LPT Turbo / 407 3.0 Diesel SFC Turbo / 407 3.0D Cityride NA / 407 LP Turbo Bus 3.8 / 407 SFC 3.0 / 609 3.8 Diesel LP
9 451 037 407	Fuel Filter Element	Force Motors Traveller 3350/3700 mm WB 2.6 Diesel
9 451 037 407	Fuel Filter Element	Mahindra Bolero Camper 2.5 Diesel 2880 / Bolero Camper 2750 2.5 D / FJ 3.3 Diesel Truck / Maxx 2.5 Diesel Pickup / Maxx 2.5 Diesel Pickup Lite / Maxx Pickup 2.5 Diesel / Maxx Pickup 2.5 Diesel 4WD / Pik up 2.5 Diesel / Tourister 2.5 Diesel / / 2.6TD CRDe 25 Seater
9 451 037 407	Fuel Filter Element	Tata 407 3.0 Diesel LP Turbo Bus / 407 LP Turbo Bus 3.8 / 609 3.8 Diesel LP / SK 407 / Tatamobile 206 1.9 D / Xenon 3.0D
9 451 037 445	Oil Filter Element	Force Motors Excel - 2 2.4 Diesel / Excel-3 2.4 Diesel / Matador 2.4 Diesel / Pick Up Trax 2.6 Diesel / Pick Up Trax Dual Cab 2.4 Diesel / Tempo Traveller Ambulance 2.4 Diesel / Tempo Traveller Ambulance LWB 2.4 Diesel / Tempo Traveller Delivery Van 2.4 Diesel / Tempo Traveller Delivery Van LWB 2.4 Diesel / Tempo Traveller Microbus 2.4 Diesel / Tempo Traveller Minibus 2.4 Diesel / Tempo Traveller Station Wagon 2.4 Diesel
9 451 037 446	Oil Filter Element	Mahindra Maxx Pickup 2.5 Diesel / NC 640 DP 2.1 Diesel Pick up / NC 640 DP Pick up 2.1 Diesel 4WD / NC 640 DP Pickup 2.1D 4WD / Tourister 2.5 Diesel
9 951 030 134	Oil Filter Spin-on	Tata Tatamobile 206 1.9 D
9 951 030 141	Oil Filter Element	Eicher 10.50 3.3 Diesel / 10.50 3.3 Diesel BS2 / 10.50 3.3 Diesel BS3 / 10.59 3.3 Diesel
F 002 H20 247	Oil Filter Spin-on	Mahindra FJ 2.1 Diesel Van / FJ 3.3 Diesel Chassis / FJ 3.3 Diesel Truck / FJ 3.3 Diesel Truck 4WD
F 002 H20 264	Oil Filter Spin-on	Tata Ace (BS IV) 0.8 / Ace 0.7D / Ace Gold / Ace Magic 0.7 / Ace Super Ace 1.4 / Ace XL 0.7D / Ace Zip 0.6
F 002 H20 272	Air Filter Element	Tata Ace 0.7D / Ace Zip 0.6
F 002 H20 364	Fuel Filter Spin-on	Piaggio Ape Mini / Apetruk / Apetruk 87D
F 002 H21 218	Air Filter Element	Eicher 10.50 3.3 Diesel Turbo
F 002 H21 221	Filter Kit (Oil and Diesel filter)	Tata Ace (BS IV) 0.8 / Ace 0.7D / Ace Magic 0.7 / Ace Mega XL 0.8D D / Ace Super Ace 1.4 / Ace XL 0.7D / Ace Zip 0.6 / Ace Zip XL 0.6 / Super Ace Mint / Traveller 2.6 Diesel Force
F 002 H21 298	Fuel Filter Spin-on	Ashok Leyland Stag
F 002 H21 299	Fuel Filter Element	Mahindra Bolero Camper 2.5 Diesel / FJ 2.1 Diesel Ambulance / FJ 2.1 Diesel Truck 4WD / FJ 3.3 Diesel Chassis 4WD / FJ 3.3 Diesel Delivery Van / FJ 3.3D Hi-Roof Mini-Bus 4WD
F 002 H21 299	Fuel Filter Element	Tata Ace (BS IV) 0.8 / Ace 0.7D / Ace Gold / Ace Magic / Ace Magic 0.7 / Ace Super Ace1.4 / Ace XL 0.7D / Ace Zip 0.6 / Ace Zip XL 0.6 / Magic Iris / Super Ace Mint
F 002 H22 025	Fuel Filter Spin-on	Tata Ace Mega XL 0.8D D
F 002 H22 283	Fuel Filter Element	Mahindra Maxximo 0.9D / Maxximo 0.9D MiniVan / Maxximo Mini VX
F 002 H22 283	Fuel Filter Element	Tata Ace Zip 0.6
F 002 H23 434	Oil Filter Spin-on	Tata Super Ace Mint / Venture 1.4D
F 002 H23 437	Oil Filter Spin-on	Force Motors Traveller 2.6 Diesel Force / Traveller 3350/3700 mm WB 2.6 Diesel
F 002 H23 439	Oil Filter Spin-on	Mahindra Bolero Camper 2.5 Diesel / Bolero Camper 2750 2.5 D / Genio 2.5D
F 002 H23 536	Fuel Pipe Filter	Ashok Leyland Stag
F 002 H23 536	Fuel Pipe Filter	Tata SK 407
F 002 H23 564	Air Filter Kit	Tata SK 407
F 002 H23 566	Oil Filter Spin-on	Tata 407 3.8 / 407 LP Turbo Bus 3.8 / 410 Turbo SFC 3.0 Diesel / LP 410 / SFC 407 / SFC 407 CNG / SFC 407 TT / SK 407 / Starbus 3.0 / Starbus SFC 407
F 002 H23 582	Fuel Filter Spin-on	Tata SK 407
F 002 H23 585	Air Filter Element	Mahindra Genio 2.5D / Imperio 2.5
F 002 H23 594	Air Filter Kit	Eicher 10.50 3.3 Diesel BS2 / 10.50 3.3 Diesel Turbo / 10.60 3.3 Diesel / Pro 1049 / Pro 1050 / Pro 1055K

## LCV Filter Application Chart

Part Number	Part Description	Application
F 002 H24 250	Oil Filter Spin-on	Piaggio Ape Mini
F 002 H24 322	Oil Filter Spin-on	Mahindra Maxximo 0.9D / Maxximo Mini VX / Supro Maxitruck T2/T4/T6
F 002 H24 418	Air Filter Kit	Tata SK 407
F 002 H24 419	Air Filter Element	Tata Tatamobile 207 1.9 D
F 002 H24 420	Oil Filter Spin-on	Ashok Leyland Dost 1.5D / Dost 1.5TD Plus / Dost 1.5TD Strong / Dost 1.5TD Xpress
F 002 H24 496	Fuel Filter Element	Ashok Leyland Dost 1.5D / Dost 1.5TD Plus / Dost 1.5TD Strong / Dost 1.5TD Xpress / Stile 1.5
F 002 H24 496	Fuel Filter Element	Mahindra Bolero Camper 2.5 Diesel 4x4 / DI 3200 2.5 Diesel / DI 3200 2.5 Diesel Turbo / FJ 2.5 Diesel Chassis 4WD / King Cab 2.5 D 4x4 / King Cab 2.5 Diesel / Maxx Pickup 2.5 Diesel 4WD / Pik up 2.5 Diesel 4x4 / Tourister DX / Vikrant 2.5 Diesel
F 002 H24 509	Diesel filter kit	Tata Ace (BS IV) 0.8 / Ace 0.7D / Ace Gold / Ace Magic / Ace XL 0.7D
F 002 H24 520	Oil Filter Spin-on (Bypass)	Eicher Pro 1049
F 002 H24 902	Air Filter Element	Tata Ace Super Ace1.4
F 002 H24 998	Air Filter Element	Mahindra Maxximo 0.9D / Maxximo Mini VX / Supro Maxitruck T2/T4/T6
F 002 H24 999	Air Filter Element	Ashok Leyland Dost 1.5 CNG / Dost 1.5D / Dost 1.5TD Plus / Dost 1.5TD Strong / Dost 1.5TD Xpress
F 002 H26 307	Fuel Pipe Filter	Eicher 10.50 3.3 Diesel / 10.50 3.3 Diesel BS2 / 10.50 3.3 Diesel BS3
F 002 H26 307	Fuel Pipe Filter	Force Motors Citiline 2.6 Diesel / Excel-2 2.4 Diesel / Excel-3 2.4 Diesel / Excel-4 2.6 Diesel / Excel-4 3.2 Diesel / Matador 2.4 Diesel / Pick Up Trax Dual Cab 2.4 Diesel / Pick Up Trax Kargo 2.6 Diesel / Tempo Traveller Ambulance 2.4 Diesel / Tempo Traveller Ambulance LWB 2.6 Diesel / Tempo Traveller Minibus 2.4 Diesel / Traveller 3350/3700 mm WB 2.6 Diesel / Trax 2.6D Kargo
F 002 H26 307	Fuel Pipe Filter	Mahindra Genio 2.5D
F 002 H26 313	Oil Filter Spin-on	Ashok Leyland Sunshine
F 002 H26 625	Diesel Filter Kit (preliminary and main filter)	Eicher 10.50 3.3 Diesel / 10.50 3.3 Diesel BS2 / 10.50 3.3 Diesel BS3
F 002 H26 625	Diesel Filter Kit (preliminary and main filter)	Force Motors Citiline 2.6 Diesel / Excel-2 2.4 Diesel / Excel-3 2.4 Diesel / Excel-4 2.6 Diesel / Excel-4 3.2 Diesel / Matador 2.4 Diesel / Pick Up Trax Dual Cab 2.4 Diesel / Pick Up Trax Kargo 2.6 Diesel / Tempo Traveller Ambulance 2.4 Diesel / Tempo Traveller Ambulance LWB 2.6 Diesel / Tempo Traveller Minibus 2.4 Diesel / Traveller 3350/3700 mm WB 2.6 Diesel / Trax 2.6D Kargo
F 002 H26 625	Diesel Filter Kit (preliminary and main filter)	Mahindra Genio 2.5D
F 002 H60 001	Oil Filter Spin-on	Tata Ace Super Ace1.4 / Venture 1.4D
F 002 H60 012	Air Filter Element	Force Motors Tempo Traveller Minibus 2.4 Diesel / Traveller Smart DV 3050/3350mm WB 2.6 Diesel / Trax 2.6D Kargo
F 002 H60 012	Air Filter Element	Mahindra Bolero Camper / Bolero Camper 2.5 / Bolero Camper 2.5 Diesel / Bolero Camper 2.5 Diesel 2450 / Bolero Camper 2.5 Diesel 2880 / Bolero Camper 2.5 Diesel 4x4 / Bolero Camper 2750 2.5 D / FJ 2.5 Diesel Chassis 4WD / Maxx 2.5 Diesel Pickup Lite / Maxx Pickup 2.5 Diesel / Maxx Pickup 2.5 Diesel 4WD



## Farm Filter Application Chart

Part Number	Part Description	Application
F 002 H20 245	Air Filter Element	M&M 475 DI Tractor
F 002 H23 591	Air Filter Element	Swaraj Tractor
F 002 H23 575	Air Filter Kit	Swaraj, John Deere, New Holland, Sonalika Tractors, Eicher Genset
F 002 H23 578	Air Filter Kit	John Deere, M&M Arjun Tractors, Eicher Genset
9 451 037 407	Fuel Filter Element	Tractor
9 451 037 404	Fuel Filter Element	Tractor
F 002 H22 405	Fuel Filter Element	Tractor
F 002 H23 525	Fuel Filter Element	Tractor
9 451 037 420	Fuel Filter Element	Stationary Engines, Pumpsets
F 002 H20 308	Fuel Filter Spin-on	Escorts FT 35 EPA Tier II Tractor, KOEL HA 694T 105 HP, 6K 1080 TAI, HA 594 NA Gensets, Simpsons SJ 327 , S 325 (TAFE, Eagle, Eicher, NHIL, New Holland) S 217(Cummins) , S 433 CPCB, TEPL 30WE Genset, ZTPL 3045, 3045 Tractor, IFTML URSUS 3250 Tractor, HIPL P 355 DI Trem 3, P 345 DI trem 3 Tractors, M&M A 172D CPCB, A 252D CPCB, A 514D CPCB, A 984 TDI CPCB Gensets, Kirloskar163_Genset_KOEL 4R1040 NA Engine 60hp_416L_44KW
F 002 H20 306	Fuel Filter Spin-on	Escorts FT 35 EPA Tier II Tractor, KOEL HA 694T 105 HP, 6K 1080 TAI, HA 594 NA Gensets, Simpsons SJ 327 , S 325 (TAFE, Eagle, Eicher, NHIL, New Holland) S 217(Cummins) , S 433 CPCB, TEPL 30WE Genset, ZTPL 3045, 3045 Tractor, IFTML URSUS 3250 Tractor, HIPL P 355 DI Trem 3, P 345 DI trem 3 Tractors, M&M A 172D CPCB, A 252D CPCB, A 514D CPCB, A 984 TDI CPCB Gensets, Kirloskar163_Genset_KOEL 4R1040 NA Engine 60hp_416L_44KW
F 002 H20 364	Fuel Filter Spin-on	Escorts Powertrac 3500, 425N Tractor, John Deere 5041C Tractor, Simpsons SC 213 Engine, Kirloskar RB 22, RB 33 Gensets
F 002 H21 299	Fuel Filter Element	Tafe, M&M 444 Tractor, Farm Track
F 002 H20 737	Diesel Filter Kit	0.5 L Filter Kit for Tractors (Cloth + Star)
F 002 H20 738	Diesel Filter Kit	0.5 L Filter Kit for Tractors
F 002 H20 739	Diesel Filter Kit	0.5 L Filter Kit for Distributor type Pumps
F 002 H20 741	Diesel Filter Kit	Tractors
F 002 H24 928	Filter Kit	Tafe Massey Fergusson, Sonalika, New Holland Tractors (Simpsons S4 Engine)
F 002 H24 930	Filter Kit	M&M 475 - DI Tractor
F 002 H24 931	Filter Kit	Swaraj Tractor
F 002 H24 932	Filter Kit	Sonalika, Ford 3000 / 3600 Tractor
F 002 H24 991	Hydraulic Oil Filter	New Holland Tractor below 45hp
F 002 H24 992	Hydraulic Oil Filter	New Holland Tractor above 45hp
F 002 H24 993	Hydraulic Oil Filter	Swaraj Tractor
F 002 H24 996	Hydraulic Oil Filter	Farm Trac > 40HP
F 002 H24 995	Hydraulic Oil Filter	Farm Trac < 40HP
F 002 H24 994	Hydraulic Oil Filter	Sonalika All Models < 25HP
F 002 H24 342	Hydraulic Oil Filter	M&M Yuvraj 215 DI Tractor (15 HP) (Suction Line)
F 002 H20 359	Hydraulic Oil Filter	M&M Arjun Tractor
9 451 037 447	Hydraulic Oil Filter	Ford 3000 / 3600 Tractor
F 002 H20 353	Hydraulic Oil Filter	New Holland Tractor
F 002 H24 312	Oil Filter Spin-on	M&M Arjun 445DI, 445DI BSIIIA, 555DI, 605DI, 6000, 5525, 6025, 6500, 5520, 6030, 5500, 4500,4530,705 Tractors; Genset 4385GM, 4445GM, 4505GM
F 002 H24 313	Oil Filter Spin-on	M&M Sarpanch 4575 TCI GM, 295DI, 295DI BSIIIA, 3385 TCI GM, 2255TCI GM Tractors
F 002 H24 384	Oil Filter Spin-on	M&M Sarpanch 595DI BSIIIA, 585, 575 DI (CNG/PNG) Tractors, 4445TC, 4505, 4375GM, 4445TC GM, 4405 G18 Gensets (Turbo Charged Engine)
F 002 H24 901	Oil Filter Spin-on	M&M Yuvraj 215 DI Tractor (15 HP), 75Kva Genset
F 002 H24 314	Oil Filter Spin-on	M&M Bhoomiputra 235DI, Compact 3Cyl (33 PTO), Compact 4Cyl, HST/PST Tractor
F 002 H20 212	Oil Filter Element	M&M DI Tractors (1996 model onwards)
F 002 H20 244	Oil Filter Spin-on	M&M 475 DI Tractor
F 002 H20 360	Oil Filter Spin-on	M&M 475 Tractor
F 002 H24 412	Oil Filter Spin-on	John Deere Tractor

## Farm Filter Application Chart

Part Number	Part Description	Application
F 002 H24 411	Oil Filter Spin-on	Balwan Tractor
9 451 037 434	Oil Filter Spin-on	Ford 3000 / 3600 Tractor
9 451 037 441	Oil Filter Element	Eicher Tractor
F 002 H20 354	Oil Filter Spin-on	Eicher 2 Cylinder Tractor
F 002 H20 361	Oil Filter Spin-on	Eicher VaLa 6100 Tractor
9 451 037 423	Oil Filter Element	Tafe MF Tractors
9 451 037 432	Oil Filter Spin-on	Escorts Tractor
9 451 037 433	Oil Filter Element	HMT Zetor Tractor
9 451 037 451	Oil Filter Element	Ruston 4 / 6YDA
9 451 037 453	Oil Filter Element	Ruston 2 / 3YDA
F 002 H20 247	Oil Filter Spin-on	Simpsons S4 Engine Tractors, Gensets
F 002 H20 230	Oil Filter Element	Simpson P4 Engine
F 002 H20 246	Oil Filter Element	Swaraj Tractor
9 451 037 422	Oil Filter Element	ITL B 275 Tractor engines
0 451 300 003	Oil Filter Spin-on	Deutz Fahr Tractor DX310, DX330, DX35, 36, 37, 38, 39, 410, 43, 431, 450A, 451, 470A, INTRAC, M 980
9 451 037 417	Oil Filter Element	Perkins P4 / P6 Engines
F 002 H24 923	Air Filter Element	Eicher 241, 242, 364, 368, 480, 485 Tractors and Agricultural Engines
F 002 H24 922	Air Filter Element	Tafe and Massey Ferguson tractor MF 5245 DI, MF 1035 DI

## Passenger Car Filter Application Chart

Part Number	Part Description	Application
0 450 902 161	Fuel Filter (Gasoline)	Hyundai Accent (P)
0 450 902 161	Fuel Filter (Gasoline)	Mahindra Logan 1.4i
0 450 902 161	Fuel Filter (Gasoline)	Renault Duster 1.6 / Fluence 2.0 / Logan 1.4i
0 450 904 058	Fuel Pipe Filter (Gasoline)	BMW 330 i
0 450 905 030	Fuel Filter (Gasoline)	Mercedes-Benz E 200 / E 230
0 450 905 275	Fuel Filter (Gasoline)	Mercedes-Benz G 55 AMG KOMPRESSOR
0 450 905 280	Fuel Filter (Gasoline)	Opel Astra 1.6i / Corsa 1.4i / Corsa 1.4i Sail Hatchback / Corsa 1.6i / Corsa 1.6i Sail Hatchback
0 450 905 959	Fuel Filter (Gasoline)	Audi TT 2.0 TFSI Coupe quattro
0 450 905 959	Fuel Filter (Gasoline)	Skoda Fabia 1.2 / Superb 3.6 V6 4x4
0 450 905 959	Fuel Filter (Gasoline)	Volkswagen Beetle 1.4 TSI / Jetta 1.4 TSI / Polo 1.2 TSI
0 450 906 374	Fuel Pipe Filter	Audi A4 2.0 TDI
0 450 906 374	Fuel Pipe Filter	Skoda Octavia 1.9 TDI / Octavia 1.9 TDI Combi / Superb 2.0 TDI / Yeti 2.0 TDI / Yeti 2.0 TDI 4x4
0 450 906 374	Fuel Pipe Filter	Volkswagen Passat 2.0 TDI
0 450 906 457	Fuel Pipe Filter	BMW 520 d / 520 d xDrive / 525 d / 530 d / 530 d GT / 640 d Cabrio xDrive / 640 d Coupe xDrive / 640 d GC / 730 d / 730 Ld / X 3 xDrive 20 d / X 5 xDrive 30 d / X 6 xDrive 30 d / X 6 xDrive 40 d
0 450 906 500	Fuel Pipe Filter	Skoda Fabia 1.4 TDI / Rapid 1.6D
0 450 906 500	Fuel Pipe Filter	Volkswagen CrossPolo 1.5 TDi / Polo 1.5 TD / Polo 1.5 TDi / Polo 1.6 TDI / Vento 1.5 TD / Vento 1.5 TDi / Vento 1.6 D
0 451 103 079	Oil Filter Spin-on	Opel Corsa 1.4i / Corsa 1.4i Sail Hatchback / Corsa 1.4i Swing Hatchback / Corsa 1.6i / Corsa 1.6i Sail Hatchback
0 451 103 313	Oil Filter Spin-on	Audi A6 3.0
0 451 103 313	Oil Filter Spin-on	Skoda Superb 2.8
0 451 103 354	Oil Filter Spin-on	Fiat Palio 1.9 D / Palio Weekend 1.9 D / Siena 1.7 TD / Uno 1.7 D
0 986 450 509	Fuel Pipe Filter	Skoda Superb 2.5 TDI
0 986 452 003	Oil Filter Spin-on	Nissan X-Trail 2.2 Diesel Turbo 4x4
0 986 452 044	Oil Filter Spin-on	Toyota Camry 2.4 / Camry 2.4i / Corolla 1.4 D-4D / Fortuner 2.5 Diesel / Fortuner 3.0 Diesel Turbo / Fortuner 3.0 TDi 4WD / Innova 2.0 / Innova 2.0 CNG / Innova 2.0i / Land Cruiser Prado 4.0 i 4x4
1 457 070 001	Fuel Filter Element	Fiat 500 1.3 MultiJet / Punto 1.3 JTD 16V
1 457 070 001	Fuel Filter Element	Maruti Ciaz Generation I / Ertiga 1.3 TD Generation I / Swift 1.3 Dzire TD / Swift 1.3 TD
1 457 070 007	Fuel Filter Element	Skoda Octavia 1.9 TDI
1 457 070 010	Fuel Filter Element	Audi Q7 3.0 TDI / Q7 4.2 TDI
1 457 070 010	Fuel Filter Element	Volkswagen Touareg 3.0 TDI
1 457 429 152	Oil Filter Element	Skoda Superb 2.5 TDI
1 457 429 192	Oil Filter Element	Audi A4 2.0 TDI / A6 2.0 TDI / TT 3.2 Coupe quattro
1 457 429 192	Oil Filter Element	Skoda Fabia 1.2 / Fabia 1.4 TDI / Octavia 1.9 TDI / Superb 2.0 TDI / Superb 3.6 V6 4x4
1 457 429 192	Oil Filter Element	Volkswagen Passat 2.0 TDI
1 457 429 256	Oil Filter Element	Fiat 500 1.3 MultiJet / Linea 1.4 Turbo / Punto 1.3 JTD 16V
1 457 429 261	Oil Filter Element	Mercedes-Benz 220 E / C 180 / C 200 KOMPRESSOR / C 55 AMG / CL 500 Coupe / CLK 320 Cabrio / CLS 350 Coupe / CLS 500 Coupe / E 200 / E 230 / E 240 / E 280 / E 350 Cabrio / E 350 Coupe / G 55 AMG KOMPRESSOR / ML 350 4MATIC / R 350 4MATIC / S 280/300 / S 350 / SL 350 / SL 500 / SLK 200 KOMPRESSOR / SLK 350
1 457 429 308	Oil Filter Element	Hyundai Accent 1.5 CRDi / Accent 1.5 DLS / Elantra 2.0 CRDi
1 457 429 619	Oil Filter Element	Audi A4 2.0 TDI
1 457 429 619	Oil Filter Element	Skoda Octavia 1.9 TDI / Octavia 1.9 TDI Combi
1 457 431 686	Fuel Filter Element	Maruti Vitara Brezza 1.2
1 457 433 043	Air Filter Element	Mercedes-Benz C 180
1 457 433 065	Air Filter Element	Mercedes-Benz C 200 CDI / C 220 CDI / E 220 CDI

## Passenger Car Filter Application Chart

Part Number	Part Description	Application
1 457 433 286	Air Filter Element	Fiat Uno 1.7 D
1 457 433 575	Air Filter Element	Skoda Fabia 1.4 TDI
1 457 433 589	Air Filter Element	BMW 530 d / 730 d / X 5 xDrive 30 d
1 457 433 698	Air Filter Element	Skoda Superb 2.8
1 457 433 714	Air Filter Element	Audi Q3 2.0 TDI / Q3 2.0 TDI quattro / TT 1.8 T Coupe
1 457 433 714	Air Filter Element	Skoda Octavia 1.8 T / Octavia 1.9 TDI / Octavia 1.9 TDI Combi / Octavia 2.0i / Yeti 2.0 TDI / Yeti 2.0 TDI 4x4
1 457 433 714	Air Filter Element	Volkswagen Jetta 1.4 TSI / Jetta 1.9TDI / Jetta 2.0 TDI / New Beetle 2.0 / Passat 2.0 TDI
1 457 433 953	Air Filter Element	Maruti Baleno 1.6i / Baleno Altura 1.6i
1 457 434 106	Fuel Filter Spin-on	Fiat Siena 1.7 TD
1 457 434 293	Fuel Filter Spin-on	Fiat Petra 1.9 Ds
1 457 434 314	Fuel Filter Spin-on	ICML Rhino 2.0D 4x4
1 457 434 314	Fuel Filter Spin-on	Mahindra Quanto 1.5D / Scorpio 2.2 TD / Scorpio 2.2 TD 4x4 / Scorpio 2.5D / Scorpio 2.6 CRDe / Scorpio 2.6 Diesel Turbo / Scorpio 2.6 Diesel Turbo 4x4 / XUV500 2.2D / XUV500 2.2D 4x4 / Xylo 2.5 TD MDI
1 457 434 314	Fuel Filter Spin-on	Maruti Ritz 1.2 Generation I / Swift 1.3 Dzire TD / Swift 1.3 TD
1 457 434 435	Fuel Filter Spin-on	Mitsubishi Lancer 2.0 Diesel
1 457 434 437	Fuel Pipe Filter	Mercedes-Benz CLS 320 CDI Coupe / E 220 CDI / E 270 CDI / E 280 CDI 4MATIC / E 320 CDI 4MATIC / GL 350 CDI 4MATIC / ML 300 CDI 4MATIC / R 300 CDI 4MATIC / S 320 CDI / S 350 CDI
1 457 434 439	Fuel Filter Spin-on	Nissan X-Trail 2.2 Diesel Turbo 4x4
1 457 434 443	Fuel Filter Spin-on	Hyundai Accent 1.5 CRDi / Santa Fe 2.2 CRDi / Santa Fe 2.2 CRDi 4x4
1 457 434 511	Fuel Filter Spin-on	Hyundai Creta 1.4 TD / Creta 1.6 CRDi / Grand i10 1.1 CRDi / i20 1.4 / i20 1.4 CRDi Active / i20 1.4 TD
1 457 437 001	Oil Filter Element	Mercedes-Benz C 200 CDI / C 220 CDI / E 220 CDI / E 270 CDI
1 987 429 051	Air Filter Element	Nissan Teana 2.5i / X-Trail 2.2 Diesel Turbo 4x4
1 987 429 125	Air Filter Element	Maruti Gypsy 1.3 4WD / Gypsy 1.3i 4WD
1 987 429 166	Air Filter Element	Chevrolet Spark 1.0 i / Spark 1.0i
1 987 429 166	Air Filter Element	Daewoo Matiz 0.8i
1 987 429 404	Air Filter Element	Audi Q3 2.0 TDI / Q3 2.0 TDI quattro / TT 2.0 TFSI Coupe quattro
1 987 429 404	Air Filter Element	Skoda Octavia 1.9 TDI / Superb 2.0 TDI / Yeti 2.0 TDI / Yeti 2.0 TDI 4x4
1 987 429 404	Air Filter Element	Volkswagen Jetta 1.4 TSI / Jetta 2.0 TDI / Passat 2.0 TDI
1 987 432 051	Cabin Air Filter	Mercedes-Benz E 250 DIESEL
1 987 432 070	Cabin Air Filter	Mercedes-Benz C 180 / C 200 CDI / C 200 KOMPRESSOR / C 220 CDI / C 55 AMG / CLK 320 Cabrio
1 987 432 072	Cabin Air Filter	Fiat Punto 1.2D / Punto 1.3 JTD 16V / Punto 1.4i
1 987 432 081	Cabin Air Filter	Mercedes-Benz 220 E / CLS 320 CDI Coupe / CLS 350 Coupe / CLS 500 Coupe / E 220 CDI / E 230 / E 240 / E 270 CDI / E 280 / E 280 CDI 4MATIC / E 320 CDI 4MATIC
1 987 432 085	Cabin Air Filter	Toyota Land Cruiser Prado 4.0 i 4x4
1 987 432 132	Cabin Air Filter	Hyundai i20 1.2i 16V / i20 1.4i
1 987 432 246	Cabin Air Filter	Nissan Micra 1.2 i / Micra 1.2i
1 987 432 300	Activated Carbon Cabin Air Filter	Audi TT 1.8 T Coupe
1 987 432 300	Activated Carbon Cabin Air Filter	Skoda Octavia 1.8 T / Octavia 1.9 TDI / Octavia 1.9 TDI Combi / Octavia 2.0i
1 987 432 300	Activated Carbon Cabin Air Filter	Volkswagen New Beetle 2.0
1 987 432 369	Activated Carbon Cabin Air Filter	Audi A4 2.0 TDI / A4 3.2 FSI quattro / A5 2.0 TDI Cabriolet quattro / Q5 2.0 TDI quattro / Q5 3.0 TDI quattro / RS5 4.2 FSI Coupe quattro / S4 3.0 TFSI quattro / S5 3.0 TFSI Cabriolet quattro
1 987 432 369	Activated Carbon Cabin Air Filter	Porsche Macan 2.0 / Macan 3.0 Diesel S / Macan 3.6 Turbo

## Passenger Car Filter Application Chart

Part Number	Part Description	Application
1 987 432 424	Activated Carbon Cabin Air Filter	BMW 320 d / 320 i / 325 i / 330 d Cabrio / 330 i / X 1 sDrive 18 i / X 1 sDrive 20 d
1 987 432 431	Activated Carbon Cabin Air Filter	Audi Q7 3.0 TDI / Q7 3.0 TFSI / Q7 3.6 FSI / Q7 4.2 FSI / Q7 4.2 TDI
1 987 432 431	Activated Carbon Cabin Air Filter	Porsche Cayenne 3.2 / Cayenne 3.6 / Cayenne 4.5 S / Cayenne 4.8 S / Cayenne 4.8 Turbo
1 987 432 431	Activated Carbon Cabin Air Filter	Volkswagen Touareg 3.0 TDI
9 450 030 116	Fuel Filter Assembly	Hindustan Motors Ambassador 2000 2.0 Diesel
9 450 030 116	Fuel Filter Assembly	Mahindra Bolero 2.5 Diesel / Bolero XLS 2.5 Diesel / Scorpio 2.6 Diesel Turbo / Scorpio 2.6 Diesel Turbo 4WD
9 451 037 404	Fuel Filter Element	Mahindra CL 500/550 2.5 Diesel / CL 500/550 DI 2.5 Diesel 4WD / CL 500/550 MDI 2.5 Diesel / CL 500/550 MDI 2.5 Diesel 4WD / Commander 650 2.5 Diesel / Major 2.5 Diesel / Major 2.5 Diesel 4WD / Marshal 2.5 Diesel / Marshal 2.5 Diesel 4WD / Maxx 2.5 Diesel / Maxx 2.5 Diesel 4WD
9 451 037 404	Fuel Filter Element	Tata 207 DI 3.0 Diesel / Sumo 3.0D Spacio
9 451 037 405	Fuel Filter Element	Mahindra CL 500/550 2.5 Diesel / CL 500/550 DI 2.5 Diesel 4WD / CL 500/550 MDI 2.5 Diesel / CL 500/550 MDI 2.5 Diesel 4WD / Commander 650 2.5 Diesel / Major 2.5 Diesel / Major 2.5 Diesel 4WD / Marshal 2.5 Diesel / Marshal 2.5 Diesel 4WD / Maxx 2.5 Diesel / Maxx 2.5 Diesel 4WD
9 451 037 405	Fuel Filter Element	Tata 207 DI 3.0 Diesel / Sumo 3.0D Spacio
9 451 037 407	Fuel Filter Element	Force Motors Trax 2.4D Tempo
9 451 037 407	Fuel Filter Element	Hindustan Motors Ambassador 2000 2.0 Diesel
9 451 037 407	Fuel Filter Element	Mahindra Bolero 2.5 BS III / Bolero 2.5 Diesel / Bolero 2.5 Diesel 4WD / Bolero Invader 2.5 Diesel / Bolero Invader GLX 2.5 Diesel / Bolero XL 2.5 Diesel / Bolero XLS 2.5 Diesel / CL 500/550 2.5 Diesel / CL 500/550 MDI 2.5 Diesel / Commander 650 2.5 Diesel / Commander 655 2.5 Diesel / Commander 655 2.5 Diesel 4WD / Major 2.5 Diesel / Major 2.5 Diesel 4WD / Marshal 2.5 Diesel / Maxx 2.5 Diesel / Maxx 2.5 Diesel 4WD / Scorpio 2.6 Diesel Turbo / Scorpio 2.6 Diesel Turbo 4WD
9 451 037 407	Fuel Filter Element	Tata Sumo 1.9 Diesel
9 451 037 414	Oil Filter Element	Hindustan Motors Ambassador / Ambassador 1.5 Diesel / Ambassador 2000 2.0 Diesel
9 451 037 445	Oil Filter Element	Force Motors Challenger 2.4 Diesel / Judo 2.4 Diesel / Judo 2.4 Diesel 4WD / Town & Country 2.4 Diesel / Trax 2.4D Tempo
9 451 037 446	Oil Filter Element	Mahindra 540 XDB 4x4 / Armada 2.1 Diesel / Armada Grand 2.5 Diesel / CL 340 DP 2.1 Diesel 4WD / Marshal 2.1 Diesel / MM 2.1i 4WD / MM 540/550 DP 2.1 Diesel / MM 540/550 DP 2.1 Diesel 4WD / MM 540/550 XDB 2.5 Diesel / MM 540/550 XDB 2.5 Diesel 4WD
9 951 030 130	Air Filter Element	Maruti 800 0.8i 6V / Zen 1.0i
9 951 030 131	Air Filter Element	Maruti Gypsy 1.0 4WD / Omni 0.8 Generation I / Omni 0.8 Generation II / Omni 0.8 LPG Generation II
9 951 030 134	Oil Filter Spin-on	Tata Sumo 1.9 Diesel
F 002 H20 113	Fuel Filter Assembly	Tata Safari 2.0 Turbodiesel / Safari 2.0 Turbodiesel 4x4
F 002 H20 140	Fuel Filter Assembly	Maruti Ritz 1.2 Generation I / Swift 1.3 TD / Swift 1.3i
F 002 H20 152	Fuel Filter Assembly	Mahindra Scorpio 2.2 mHawk140 CRDe 2WD / Scorpio 2.2 mHawk140 CRDe 4WD / Scorpio 2.2 TD / Scorpio 2.2 TD 4WD / Scorpio 2.5D / Scorpio 2.6 CRDe / Scorpio 2.6 Diesel Turbo / Scorpio 2.6 Diesel Turbo 4WD / Scorpio 2.6 Diesel Turbo 4x4
F 002 H20 215	Oil Filter Element	Mahindra MM 440
F 002 H20 221	Oil Filter Spin-on	Premier Padmini 1.4 Diesel
F 002 H20 222	Oil Filter Spin-on	Hindustan Motors Ambassador 1.8i / Contessa Classic 1.8 CNG / Contessa Classic 1.8i GLX
F 002 H20 236	Oil Filter Spin-on	Tata 207 DI 3.0 Diesel / 207 DI Crew Cab / 207 DI EX
F 002 H20 244	Oil Filter Spin-on	Mahindra Major 2.5 Diesel
F 002 H20 264	Oil Filter Spin-on	Tata Indica 1.4 Diesel / Indica 1.4i
F 002 H20 271	Air Filter Element	Tata Estate 1.9 Diesel / Sierra 1.9 Diesel / Sierra 1.9 Turbodiesel / Sierra 1.9 Turbodiesel 4WD / Sumo 1.9 Diesel / Sumo 1.9 Turbodiesel / Sumo 1.9 Turbodiesel 4x4

## Passenger Car Filter Application Chart

Part Number	Part Description	Application
F 002 H20 272	Air Filter Element	Tata Indica 1.2 CNG / Indica 1.2i 8V / Indica 1.4 Diesel / Indica 1.4 Diesel 8V / Indica 1.4i
F 002 H20 356	Oil Filter Spin-on	Mahindra Commander 655 2.5 Diesel
F 002 H20 358	Oil Filter Spin-on	Fiat Palio 1.2 i.e. 8V / Palio 1.6 i.e. 16V / Palio Weekend 1.6 i.e. 16V / Petra 1.2 i.e. 8V / Petra 1.6 i.e. 16V / Siena 1.2 i.e. 8V / Siena 1.6 i.e. 16V / Uno 1.2 i
F 002 H20 371	Oil Filter Spin-on	Hyundai Eon 0.8i / Eon 1.0 Magna + / Grand i10 1.1 CRDi / Grand i10 1.2 / i10 1.0 LPGi / i10 1.1 LPG / i20 1.2 / Santro 1.0i 12V / Santro 1.1 i 12V / Xcent 1.2
F 002 H20 373	Oil Filter Spin-on	Ford Fiesta 1.4i / Fiesta 1.6i / Ikon 1.3 LPG/CNG / Ikon 1.3i / Ikon 1.3i 8V / Ikon 1.4 Diesel Turbo / Ikon 1.6i 8V / Ikon 1.8 Diesel
F 002 H20 374	Air Filter Element	Hyundai Santro 1.0i 12V / Santro 1.1 i 12V
F 002 H20 376	Air Filter Element	Maruti Zen 1.0i 16V
F 002 H20 377	Oil Filter Spin-on	Maruti 800 0.8 i 6V / 800 0.8i 12V / Alto 0.8i 12V / Alto 1.1i 16V / Alto 800 CNG / Baleno 1.6i / Baleno Altura 1.6i / Swift 1.3i / Versa 1.3i 16V / Wagon R 1.1i 16V / Zen 1.0i 16V
F 002 H20 378	Air Filter Element	Maruti Alto 0.8i / Alto 0.8i 12V / Alto 1.1i 16V / Wagon R 1.1i 16V
F 002 H21 221	Filter Kit (Oil and Diesel Filter)	Tata Indica 1.4 Diesel
F 002 H21 229	Fuel Filter Head	Mahindra Scorpio 2.6 CRDe / Scorpio 2.6 Diesel Turbo / Scorpio 2.6 Diesel Turbo 4WD / Scorpio 2.6 Diesel Turbo 4x4
F 002 H21 249	Fuel Filter Head	Maruti Ritz 1.2 Generation I / Swift 1.3 TD
F 002 H21 292	Fuel Pipe Filter	Maruti 800 0.8 i 6V / 800 0.8i 12V / 800 0.8i 6V
F 002 H21 293	Fuel Pipe Filter	Hyundai Grand i10 1.2 / i20 1.2i 16V / i20 1.4i / Santro 1.0i 12V / Santro 1.1 i 12V / Xcent 1.2
F 002 H21 299	Fuel Filter Element	Hyundai Verna 1.6D
F 002 H21 299	Fuel Filter Element	Mahindra Bolero 2.5 Diesel
F 002 H21 299	Fuel Filter Element	Tata Indica 1.4 Diesel / Indica Vista 1.4 Diesel 8V / Indigo 1.4D / Indigo 1.4D CS / Indigo 1.4D eCS / Safari 2.2 / Safari 4x2 Dicor
F 002 H22 012	Fuel Filter Spin-on	Mahindra Xylo 2.5 CRDe
F 002 H23 412	Oil Filter Spin-on	Chevrolet Tavera 2.5D
F 002 H23 413	Oil Filter Spin-on	Toyota Innova 2.5 CRDi
F 002 H23 415	Fuel Filter Spin-on	Chevrolet Tavera 2.0D / Tavera 2.5D
F 002 H23 416	Fuel Filter Element	Toyota Fortuner 2.5 Diesel / Fortuner 3.0 Diesel Turbo / Innova 2.5 CRDi
F 002 H23 418	Air Filter Element	Toyota Fortuner 2.5 Diesel / Fortuner 3.0 Diesel Turbo / Innova 2.0 CNG
F 002 H23 420	Fuel Pipe Filter	Maruti Esteem 1.3i
F 002 H23 421	Fuel Pipe Filter	Maruti Ritz 1.2 Generation I / Swift 1.2i / Swift 1.2i Dzire / Swift 1.3i / Swift 1.3i Dzire
F 002 H23 422	Fuel Pipe Filter	Maruti Omni 0.8 Generation II / Omni 0.8 LPG Generation II / Versa 1.3i 16V
F 002 H23 423	Fuel Pipe Filter	Maruti Alto 0.8i / Alto 0.8i 12V / Alto 1.0i / Alto 1.1i 16V / Alto 800 / Alto 800 CNG / Wagon R / Wagon R 1.1i 16V
F 002 H23 425	Fuel Pipe Filter	Maruti Zen 1.0i 16V / Zen 1.0i Estilo / Zen 1.0i Estilo CNG / Zen 1.1 Estilo
F 002 H23 426	Air Filter Element	Maruti Ciaz Generation I / Ertiga 1.3 TD Generation I / Maruti Dzire 1.2 / Ritz 1.2 Generation I / Swift 1.3 Dzire TD / Swift 1.3 TD
F 002 H23 427	Air Filter Element	Maruti Ritz 1.2 Generation I / Swift 1.2i / Swift 1.2i Dzire / Swift 1.3i / Swift 1.3i Dzire
F 002 H23 428	Air Filter Element	Hyundai Verna 1.5 CRDi / Verna 1.6D
F 002 H23 430	Air Filter Element	Maruti 800 0.8 i 6V / 800 0.8i 12V / 800 0.8i 6V / 800 LPG
F 002 H23 432	Oil Filter Element	Maruti Ciaz Generation I / Ertiga 1.3 TD Generation I / Maruti Dzire 1.2 / Ritz 1.2 Generation I / Swift 1.3 Dzire TD / Swift 1.3 TD / SX4 1.3D / Vitara Brezza 1.2
F 002 H23 432	Oil Filter Element	Suzuki Baleno 1.3 TD / S-Cross 1.3 TD
F 002 H23 432	Oil Filter Element	Tata Indica Vista 1.2D / Indica Vista 1.4 Diesel 8V
F 002 H23 434	Oil Filter Spin-on	Tata 1.4TD eV2 / Indica 1.4 Diesel 8V / Indica 1.4 Turbodiesel / Indigo 1.4D / Indigo 1.4D CS / Indigo 1.4D eCS / Indigo 1.4i / Indigo 1.4i eCS / Indigo Manza 1.2 TD / Indigo Marina 1.4 Diesel 16V / Indigo Marina 1.4TD
F 002 H23 435	Oil Filter Element	Hyundai Accent 1.5 CRDi / Verna 1.5 CRDi



## Passenger Car Filter Application Chart

Part Number	Part Description	Application
F 002 H23 439	Oil Filter Spin-on	Mahindra Bolero 2.5 BS II / Bolero 2.5 BS III / Bolero 2.5 Diesel / Bolero 2.5 Diesel 4WD / Bolero Invader 2.5 Diesel / Bolero Invader 2.5 Diesel 4WD / Bolero Invader GLX 2.5 Diesel / Bolero Invader GLX 2.5 Diesel 4WD / Bolero XL 2.5 Diesel / Bolero XLS 2.5 Diesel / Marazzo / Scorpio 2.2 TD / Scorpio 2.2 TD 4WD / Scorpio 2.2 TD 4x4 / Scorpio 2.6 CRDe / Scorpio 2.6 Diesel Turbo / Scorpio 2.6 Diesel Turbo 4WD / Scorpio 2.6 Diesel Turbo 4x4 / XUV500 2.2D / XUV500 2.2D 4x4 / Xylo 2.2 4x4 / Xylo 2.2 TD mHawk / Xylo 2.5 CRDe / Xylo 2.5 TD MDI
F 002 H23 441	Fuel Filter Spin-on	Hyundai Santa Fe 2.2 CRDi / Santa Fe 2.2 CRDi 4x4 / Sonata 2.0 CRDi / Verna 1.5 CRDi
F 002 H23 464	Oil Filter Spin-on	Toyota Corolla 1.8i / Corolla Altis 1.8 / Corolla Altis 1.8 i / Corolla Altis 1.8i
F 002 H23 467	Oil Filter Spin-on	Honda City 1.3 i 16V / City 1.5 / City 1.5 i 8V / City 1.5i 16V / City 1.5i 16V VTEC / City New 1.5i ZX VTEC / Jazz 1.2
F 002 H23 470	Oil Filter Spin-on	Hyundai i10 1.0 LPGI / i10 1.1i / i10 1.2i 16V / i20 1.2i 16V
F 002 H23 487	Oil Filter Element	Ford EcoSport 1.5 TD / Fiesta 1.4 Turbodiesel / Figo 1.4D / Fusion 1.4 Diesel 8V
F 002 H23 488	Oil Filter Spin-on	Chevrolet Aveo 1.2i / Aveo 1.4i / Optra 1.8i 16V / Optra 2.0i 16V
F 002 H23 488	Oil Filter Spin-on	Opel Corsa 1.4i
F 002 H23 488	Oil Filter Spin-on	Tata Indigo Marina 1.4TD
F 002 H23 490	Oil Filter Spin-on	Hyundai Accent 1.5 CNG / Accent 1.5 CRDi / Accent 1.6 i / Getz 1.1 i / Getz 1.3 i / Verna 1.6i / Verna 1.6i 16V
F 002 H23 523	Oil Filter Spin-on	Chevrolet Spark 1.0 i
F 002 H23 523	Oil Filter Spin-on	Maruti Alto 1.0 CNG/LPG / Alto 1.0i / Wagon R / Wagon R 1.0i LPG / Wagon R 1.1i 16V / Zen 1.0i Estilo / Zen 1.0i Estilo CNG
F 002 H23 550	Oil Filter Spin-on	Maruti Alto 0.8i / Alto 0.8i 12V / Alto 800 / A-Star 1.0i 12V / Celerio 1.0 / Celerio 1.0 VXi Green CNG / Ciaz 1.4 Generation I / Ecco 1.2i / Ertiga 1.4 CNG Generation I / Ertiga 1.4 Generation I / Maruti Dzire 1.2 / Ritz 1.2 Generation I / Swift 1.2 / Swift 1.2i / Swift 1.2i Dzire / Swift 1.3i Dzire
F 002 H23 550	Oil Filter Spin-on	Suzuki Baleno 1.2
F 002 H23 551	Oil Filter Spin-on	Mahindra Logan 1.4i / Logan 1.5 Diesel
F 002 H23 552	Oil Filter Spin-on	Maruti SX4 1.6i
F 002 H23 566	Oil Filter Spin-on	Tata 207 DI 3.0 Diesel / 207 DI EX / Winger 1.9 Diesel
F 002 H23 584	Air Filter Element	Mahindra Bolero 2.5 Diesel / Scorpio 2.2 TD / Scorpio 2.6 Diesel Turbo / Thar 2.5 TD / Thar 2.5D 4x4
F 002 H23 585	Air Filter Element	Mahindra Xylo 2.2 4x4 / Xylo 2.2 TD mHawk / Xylo 2.5 CRDe / Xylo 2.5 TD MDI
F 002 H23 586	Air Filter Element	Mahindra XUV500 2.2D / XUV500 2.2D 4x4
F 002 H23 595	Air Filter Element	Hyundai i10 1.1i
F 002 H23 596	Air Filter Element	Hyundai i20 1.2i 16V / i20 1.4 CRDi / i20 1.4 TD / i20 1.4i
F 002 H24 311	Oil Filter Spin-on	Maruti 1000 1.0i 8V / 800 0.8i 6V / 800 LPG / Esteem 1.3i / Gypsy 1.0 4WD / Gypsy 1.3 4WD / Gypsy 1.3i 4WD / Omni 0.8 Generation I / Omni 0.8 Generation II / Omni 0.8 LPG Generation II / Zen 1.0i / Zen 1.1 Estilo
F 002 H24 400	Air Filter Element	Chevrolet Tavera 2.0D / Tavera 2.5D
F 002 H24 411	Oil Filter Spin-on	Tata Sumo 3.0 Diesel
F 002 H24 419	Air Filter Element	Tata 207 DI 3.0 Diesel / 207 DI Crew Cab / 207 DI EX / Sumo 3.0 Diesel / Sumo 3.0 Diesel 8V / Sumo Gold 3.0 d
F 002 H24 495	Oil Filter Spin-on	Tata Nano 0.6 / Nano 0.6i / Nano 0.6i CNG
F 002 H24 496	Fuel Filter Element	Mahindra Bolero 2.5 Diesel / Bolero Invader 2.5 Diesel 4WD / Marazzo / Marshal 2.5 Diesel 4WD / Maxx 2.5 Diesel / Thar 2.5D 4x4 / Xylo 2.2 4x4 / Xylo 2.2 TD mHawk
F 002 H24 521	Oil Filter Spin-on	Chevrolet Beat 1.2i
F 002 H24 938	Cabin Air Filter	Maruti Alto 1.0 CNG/LPG / Alto 1.0i / A-Star 1.0i 12V
F 002 H24 939	Cabin Air Filter	Maruti Ciaz Generation I / Dzire BS IV / Dzire Tour S CNG 1.2 / Ertiga 1.3 TD Generation I / Ertiga 1.4 CNG Generation I / Ertiga 1.4 Generation I / Maruti Dzire 1.2 / Swift 1.2 / Swift 1.2i / Swift 1.2i Dzire / Swift 1.3 Dzire TD / Swift 1.3 TD / Swift BS IV / SX4 1.6i
F 002 H24 939	Cabin Air Filter	Suzuki Baleno 1.3 TD
F 002 H24 940	Cabin Air Filter	Maruti Ciaz 1.4 Generation I / Vitara Brezza 1.2
F 002 H24 940	Cabin Air Filter	Suzuki S-Cross 1.3 TD / S-Cross 1.6 TD

## Passenger Car Filter Application Chart

Part Number	Part Description	Application
F 002 H24 941	Cabin Air Filter	Toyota Innova 2.0 / Innova 2.0 CNG / Innova 2.0i / Innova 2.5 CRDi
F 002 H24 942	Cabin Air Filter	Maruti Ignis 1.2 / Ignis 1.3 TD
F 002 H24 943	Cabin Air Filter	Maruti Wagon R 1.0i LPG / Wagon R 1.1i 16V
F 002 H24 944	Cabin Air Filter	Hyundai Creta 1.4 TD / Creta 1.6 / Creta 1.6 CRDi / Elantra 1.6 TD / Elantra 1.8i / Elantra 2.0 / Elantra 2.0 CRDi
F 002 H24 945	Cabin Air Filter	Hyundai Elite i20 1.4 / i20 Active 1.2
F 002 H24 946	Cabin Air Filter	Hyundai Verna / Verna 1.4D / Verna 1.5 CRDi / Verna 1.6D / Verna 1.6i / Verna 1.6i 16V
F 002 H24 967	Air Filter Element	Hyundai Verna 1.4D / Verna 1.6D
F 002 H24 974	Air Filter Element	Chevrolet Beat 0.9D
F 002 H24 975	Air Filter Element	Hyundai Grand i10 1.1 TD / Xcent 1.1
F 002 H24 976	Air Filter Element	Honda Amaze First Gen 1.5
F 002 H24 977	Air Filter Element	Hyundai Eon 0.8i
F 002 H24 978	Air Filter Element	Maruti Alto 800 / Alto 800 CNG
F 002 H24 979	Air Filter Element	Maruti Alto 1.0 CNG/LPG / Alto 1.0i / Celerio 1.0
F 002 H24 980	Air Filter Element	Tata Indica Vista 1.2D
F 002 H24 981	Air Filter Element	Hyundai Grand i10 1.2 / Xcent 1.2
F 002 H24 982	Air Filter Element	Maruti Vitara Brezza 1.2
F 002 H24 983	Cabin Air Filter	Toyota Etios 1.2i Liva / Etios 1.4D / Etios 1.4D Liva / Etios 1.5 Liva / Etios 1.5i / Etios Cross 1.2 G / Etios Cross 1.4TD / Etios Cross 1.5 V
F 002 H24 984	Cabin Air Filter	Mahindra XUV500 1.9TD / XUV500 2.2 W9 / XUV500 2.2D / XUV500 2.2D 4x4
F 002 H24 987	Oil Filter Spin-on	Honda Amaze First Gen 1.5 / Mobilio 1.5 TD
F 002 H24 988	Oil Filter Element	Toyota Etios 1.4D / Etios 1.4D Liva / Etios Cross 1.4TD
F 002 H24 990	Fuel Filter Element	Chevrolet Beat 0.9D
F 002 H24 990	Fuel Filter Element	Suzuki S-Cross 1.3 TD
F 002 H26 307	Fuel Pipe Filter	ICML Rhino 2.0D 4x4
F 002 H26 307	Fuel Pipe Filter	Mahindra Bolero 2.5 BS II / Bolero 2.5 Diesel / Bolero 2.5 Diesel 4WD / Bolero Invader 2.5 Diesel / Bolero Invader GLX 2.5 Diesel / Bolero Invader GLX 2.5 Diesel 4WD / Bolero XLS 2.5 Diesel / Commander 2.1D 4WD Hard Top / Commander 2.1D Hard Top / Commander 2.5 Diesel / Marshal 2.1 Diesel / Marshal 2.5 Diesel / Marshal 2.5 Diesel 4WD / Quanto 1.5D / Scorpio 2.2 TD / Scorpio 2.5D / Scorpio 2.6 CRDe / Scorpio 2.6 Diesel Turbo / Scorpio 2.6 Diesel Turbo 4x4 / XUV500 2.2D / XUV500 2.2D 4x4 / Xylo 2.5 TD MDI
F 002 H26 307	Fuel Pipe Filter	Maruti A-Star 1.0i 12V / Ritz 1.2 Generation I / Swift 1.3 Dzire TD / Swift 1.3 TD
F 002 H26 307	Fuel Pipe Filter	Tata 207 DI 3.0 Diesel / Estate 1.9 Diesel / Safari 2.0 Turbodiesel / Safari 2.0 Turbodiesel 4x4 / Sierra 1.9 Diesel / Sierra 1.9 Turbodiesel / Sumo 1.9 Diesel / Sumo 1.9 Turbodiesel / Sumo 1.9 Turbodiesel 4x4 / Sumo 3.0 Diesel / Sumo 3.0 Diesel BS2 Spacio / Sumo 3.0D Spacio / Sumo Gold 3.0 d
F 002 H26 329	Air Filter Element	Maruti Ecco 1.2i / Versa 1.3i 16V
F 002 H26 332	Air Filter Element	Suzuki Baleno 1.3 TD
F 002 H26 334	Air Filter Element	Hyundai i10 1.2i 16V
F 002 H26 339	Air Filter Element	Hyundai Creta 1.4 TD / Creta 1.6 CRDi
F 002 H26 396	Air Filter Element	Hyundai Creta 1.6
F 002 H26 625	Diesel Filter Kit (preliminary and main filter)	Force Motors Challenger 1.8 Diesel / Challenger 2.4 Diesel / Challenger 2.6 Diesel / Cruiser Classic 2.6 Diesel / Gama 2.6 Diesel / Gama Classic 2.6 Diesel / Gama Classic 2.6 Diesel 4WD / Gurkha 2.4 Turbodiesel 4WD / Gurkha 2.6D 4WD / Judo 2.4 Diesel / Judo 2.4 Diesel 4WD / Kargo King 2.6 Diesel / Toofan Classic 2.6 Diesel / Town & Country 2.4 Diesel / Trax 2.4D Tempo
F 002 H26 625	Diesel Filter Kit (preliminary and main filter)	ICML Rhino 2.0D 4x4
F 002 H26 625	Diesel Filter Kit (preliminary and main filter)	Mahindra Bolero 1.5 TD Power+ / Bolero 2.5 BS II / Bolero 2.5 BS III / Bolero 2.5 Diesel / Bolero 2.5 Diesel 4WD / Bolero Invader 2.5 Diesel / Bolero Invader GLX 2.5 Diesel / Bolero Invader GLX 2.5 Diesel 4WD / Bolero XL 2.5 Diesel / Bolero XLS 2.5 Diesel / Commander 2.1D 4WD Hard Top / Commander 2.1D Hard Top / Commander 2.5 Diesel / Marshal 2.1 Diesel / Marshal 2.5 Diesel 4WD / Quanto 1.5D / Scorpio 2.2 TD / Scorpio 2.5D / Scorpio 2.6 CRDe / Scorpio 2.6 Diesel Turbo / Scorpio 2.6 Diesel Turbo 4x4 / XUV500 2.2D / XUV500 2.2D 4x4 / Xylo 2.5 TD MDI

## Passenger Car Filter Application Chart

Part Number	Part Description	Application
F 002 H26 625	Diesel Filter Kit (preliminary and main filter)	Maruti Ritz 1.2 Generation I / Swift 1.3 Dzire TD / Swift 1.3 TD
F 002 H26 625	Diesel Filter Kit (preliminary and main filter)	Premier Padmini 1.4 Diesel
F 002 H27 407	Fuel Filter Spin-on	Force Motors Cruiser Classic 2.6 Diesel
F 002 H60 001	Oil Filter Spin-on	Tata Indigo 1.4 Turbodiesel / Indigo 1.4i / Indigo Marina 1.4i / Indigo Marina 1.4TD
F 002 H60 003	Oil Filter Element	Tata Sumo 3.0 Diesel BS2 Spacio / Sumo 3.0D Spacio
F 002 H60 012	Air Filter Element	Force Motors Cruiser Classic 2.6 Diesel / Toofan Classic 2.6 Diesel / Trax 2.4D Tempo
F 002 H60 012	Air Filter Element	Mahindra Bolero 1.5 TD Power+ / Bolero 2.5 BS II / Bolero 2.5 BS III / Bolero 2.5 Diesel / Bolero 2.5 Diesel 4WD / Bolero Invader 2.5 Diesel / Bolero Invader 2.5 Diesel 4WD / Bolero Invader GLX 2.5 Diesel / Bolero Invader GLX 2.5 Diesel 4WD / Bolero XL 2.5 Diesel / Bolero XLS 2.5 Diesel / Major 2.5 Diesel / Maxx 2.5 Diesel / Scorpio 2.5D / Scorpio 2.6 CRDe / Scorpio 2.6 Diesel Turbo / Scorpio 2.6 Diesel Turbo 4WD / Thar 2.5D 4x4
F 002 R20 002	Fuel Pipe Filter	Tata Indica 1.4i
F 026 400 017	Air Filter Element	Toyota Corolla Altis 1.8 / Corolla Altis 1.8 i / Corolla Altis 1.8i
F 026 400 119	Air Filter Element	BMW 320 d / 330 d Cabrio / X 1 sDrive 20 d
F 026 400 180	Air Filter Element	Audi TT 3.2 Coupe quattro
F 026 400 180	Air Filter Element	Skoda Superb 3.6 V6 4x4
F 026 400 222	Air Filter Element	Nissan Micra 1.2 i / Micra 1.2i
F 026 400 222	Air Filter Element	Renault Pulse 1.2i
F 026 400 223	Air Filter Element	Honda City 1.5 / City 1.5 i 8V / City 1.5i 16V / Jazz 1.2
F 026 400 391	Air Filter Element	Skoda Fabia 1.2 / Fabia 1.2 TDI
F 026 400 391	Air Filter Element	Volkswagen Polo 1.2 TDI / Polo 1.2 TSI / Polo 1.6 TDI
F 026 402 076	Fuel Pipe Filter	Fiat Linea 1.2 TD / Punto Evo 1.3 MultiJet
F 026 402 076	Fuel Pipe Filter	Tata Indigo Manza 1.2 TD
F 026 402 103	Fuel Pipe Filter	Mercedes-Benz C 220 CDI / C 250 CDI / E 220 CDI / E 250 CDI / E 350 CDI / GL 350 CDI 4MATIC / ML 300 CDI 4MATIC / R 300 CDI 4MATIC / S 320 CDI / S 350 CDI
F 026 402 106	Fuel Pipe Filter	BMW 320 d / 330 d Cabrio / X 1 sDrive 20 d / X 3 xDrive 20 d / X 3 xDrive 30 d
F 026 403 006	Fuel Filter (Gasoline)	Audi TT 3.2 Coupe quattro
F 026 403 006	Fuel Filter (Gasoline)	Skoda Fabia 1.2 / Fabia 1.4 / Rapid 1.6
F 026 403 006	Fuel Filter (Gasoline)	Volkswagen New Beetle 2.0
F 026 407 006	Oil Filter Element	Chevrolet Cruze 1.6
F 026 407 022	Oil Filter Spin-on	Dacia Duster 1.5 dCi 4x4 / Lodgy 1.5 dCi
F 026 407 022	Oil Filter Spin-on	Nissan Evalia 1.5 dCi / Micra 1.5 dCi
F 026 407 022	Oil Filter Spin-on	Renault Duster 1.5 dCi 4x4 / Duster 1.5 TD / Fluence 1.5 dCi / Laguna III 1.5 dCi
F 026 407 023	Oil Filter Element	Audi A4 2.0 TDI / Q3 2.0 TDI / Q3 2.0 TDI quattro
F 026 407 023	Oil Filter Element	Skoda Superb 2.0 TDI / Yeti 2.0 TDI / Yeti 2.0 TDI 4x4
F 026 407 023	Oil Filter Element	Volkswagen Jetta 2.0 TDI / Passat 2.0 TDI / Polo 1.6 TDI
F 026 407 066	Oil Filter Element	Audi A6 3.0 TDI quattro / A6 Allroad 2.7 TDI / A8 3.0 TDI quattro / A8 4.2 TDI quattro / Q7 3.0 TDI / Q7 4.2 TDI
F 026 407 066	Oil Filter Element	Porsche Cayenne 3.0 / Cayenne 4.2 S
F 026 407 072	Oil Filter Element	BMW 320 d / X 1 sDrive 20 d / X 3 xDrive 20 d
F 026 407 094	Oil Filter Element	BMW 330 d Cabrio / 525 d / 530 d / 530 d GT / 730 Ld / X 5 xDrive 30 d / X 6 xDrive 30 d / X 6 xDrive 40 d
F 026 407 112	Oil Filter Element	Land Rover Group Range Rover III 4.4 TDV8 AWD / Range Rover IV 4.4 SD AWD
F 026 407 112	Oil Filter Element	Mercedes-Benz A 180 CDI / A 200 d / B 180 CDI / C 220 CDI / C 250 CDI / C 250 d / CLA 200 CDI / CLS 250 d Shooting Brake / E 220 CDI / E 250 CDI / GLA 200 CDI / GLA 220 CDI 4MATIC / GLC 220 d 4MATIC / GLC 220 d Coupe 4MATIC / GLE 250 d / ML 250 BlueTec 4MATIC

## Passenger Car Filter Application Chart

Part Number	Part Description	Application
F 026 407 123	Oil Filter Element	BMW 118 d / 320 d / 320 d GT / 520 d / 525 d / 530 d / 640 d Cabrio xDrive / 640 d Coupe xDrive / 640 d GC / 730 Ld / X 1 sDrive 20 d / X 3 xDrive 20 d / X 3 xDrive 30 d / X 5 xDrive 30 d / X 6 xDrive 40 d
F 026 407 123	Oil Filter Element	MINI (BMW) Cooper D Countryman
F 026 407 183	Oil Filter Spin-on	Skoda Fabia 1.2 / Fabia 1.6 i / Rapid 1.6
F 026 407 183	Oil Filter Spin-on	Volkswagen Jetta 1.4 TSI / Polo 1.2 TSI
F 002 H26 395	Air Filter Element	Tata Tiago / Tigor(Diesel)
F 002 H24 971	Air Filter Element	Toyota Etios / Etios Liva (Diesel)
F 002 H26 399	Cabin Air Filter	Ford Figo, Ford Fiesta – 1st gen.
F 002 H26 500	Fuel Filter Spin-on	Hyundai i20 (Elite + Active), Hyundai Creta, Hyundai Verna Fluidic (Diesel)
F 002 H26 501	Oil Filter Spin-on	Renault Kwid
F 002 H26 396	Air Filter Element	Hyundai Creta (Petrol)
F 002 H24 948	Cabin Air Filter	Renault Duster, Nissan Terrano
F 002 H24 947	Cabin Air Filter	M&M Scorpio
F 002 H26 323	Air Filter Element	Tata Indigo, Indigo Marina

### 3-Wheeler Filter Application Chart

Part Number	Part Description	Application
9 450 030 101	Fuel Filter Assembly	Bajaj GC 1000 0.4 Diesel / RE
9 450 030 101	Fuel Filter Assembly	Force Motors Minidor 0.5 Diesel Autorickshaw / Minidor 0.5 Diesel Autoriksha / Minidor 0.5 Diesel Pick-up
9 450 030 101	Fuel Filter Assembly	Mahindra Champion 0.5 Diesel / Champion DX 0.5 Diesel
9 450 030 101	Fuel Filter Assembly	Piaggio Ape Cargo / APE Xtra
9 450 030 116	Fuel Filter Assembly	Force Motors Minidor 0.5 Diesel Autorickshaw / Minidor 0.5 Diesel Autoriksha / Minidor 0.5 Diesel Pick-up
9 451 037 404	Fuel Filter Element	Force Motors Minidor 0.5 Diesel Delivery Van / Minidor 0.5 Diesel Pick-up
9 451 037 405	Fuel Filter Element	Bajaj GC 1000 0.4 Diesel / RE
9 451 037 405	Fuel Filter Element	Force Motors Minidor 0.5 Diesel Autorickshaw / Minidor 0.5 Diesel Autoriksha / Minidor 0.5 Diesel Delivery Van / Minidor 0.5 Diesel Pick-up
9 451 037 405	Fuel Filter Element	Mahindra Champion 0.5 Diesel / Champion DX 0.5 Diesel
9 451 037 405	Fuel Filter Element	Piaggio Ape Cargo / APE Xtra
F 002 H23 548	Fuel Filter Element	Bajaj GC 1000 0.4 Diesel / RE
F 002 H23 548	Fuel Filter Element	Force Motors Minidor 0.5 Diesel Autorickshaw / Minidor 0.5 Diesel Autoriksha / Minidor 0.5 Diesel Delivery Van / Minidor 0.5 Diesel Pick-up
F 002 H23 548	Fuel Filter Element	Mahindra Champion 0.5 Diesel / Champion DX 0.5 Diesel
F 002 H23 548	Fuel Filter Element	Piaggio APE Cargo / APE Xtra
F 002 H20 108	Fuel Filter Assembly	Force Motors Minidor 0.5 Diesel Autoriksha / Minidor 0.5 Diesel Delivery Van
F 002 H20 117	Fuel Filter Assembly	Force Motors Minidor 0.5 Diesel Delivery Van / Minidor 0.5 Diesel Pick-up
F 002 H20 130	Fuel Filter Assembly	Piaggio Ape 3 Seater / APE 6 Seater
F 002 H20 364	Fuel Filter Spin-on	Piaggio Ape 3 Seater / APE 6 Seater
F 002 H21 250	Fuel Filter Spin-on	Piaggio Ape 3 Seater / APE 6 Seater / APE Cargo / APE Xtra
F 002 H26 344	Fuel Filter Element	Bajaj RE 4S - Petrol/CNG/Compact
F 002 H26 302	Air Filter Element	Piaggio BSII - With Fin
F 002 H26 304	Air Filter Element	Piaggio BS III - With Fin
F 002 H26 305	Air Filter Element	Piaggio BS IV
F 002 H26 345	Air Filter Element	Bajaj Compact
F 002 H23 548	Fuel Filter Element	Mahindra Champion 0.5 Diesel / Champion DX 0.5 Diesel
9 451 037 405	Fuel Filter Element	Piaggio Ape 3 Seater / APE Xtra / APE Cargo / APE 6 Seater / Xtra DLX Diesel / Ape City Xtra Diesel / Ape City Compact / Ape City
9 451 037 405	Fuel Filter Element	Force Motors Minidor 0.5 Diesel Pick-up / Minidor 0.5 Diesel Delivery Van / Minidor 0.5 Diesel Autorickshaw / Minidor 0.5 Diesel Autoriksha / Minidor Comfort Cabin

### 2-Wheeler Filter Application Chart

Part Number	Part Description	Application
F 002 H20 218	Fuel Pipe Filter	Aprilia Caponord 1200 ABS
F 002 H20 218	Fuel Pipe Filter	Bajaj CT100 / Discover 100 4G / Discover 100 DTS-Si / Discover 100 M / Discover 100 T / Discover 115 / Discover 125 / Discover 125 DTS-i with ExhaustTEC / Discover 125 II / Discover 125 M / Discover 125 ST / Discover 135 DTS-i / Discover 150 DTS-i / Discover 150 F / Discover 150 S / M80 2S / M80 4S / Platina 100 / Platina 100 ES / Platina 125 / Platina 135 / XCD 125 / XCD 135
F 002 H20 218	Fuel Pipe Filter	Benelli TNT 250 / TnT 300 / TNT 600 / TNT R 160 1.1
F 002 H20 218	Fuel Pipe Filter	Ducati 848 EVO / Monster 795 / Panigale 899 / Superbike 1199 Panigale R
F 002 H20 218	Fuel Pipe Filter	Harley-Davidson CVO Breakout 1800 / Fat Boy 1690 Softail / Special / Softail Breakout 1690 / Softail Heritage / Sportster 883 Roadster / Sportster Forty-Eight 1200 / Sportster Nightster XL1200N / Sportster Superlow 883 / Touring Road King 1690 / Touring Ultra Classic Electra
F 002 H20 218	Fuel Pipe Filter	Hero Honda Achiever / Ambition 135 / CD 100 Dawn / CD100 / CD100SS / Glamour / Glamour PGMFi / Hunk / Joy / Passion / Passion Pro / Passion X Pro / Sleek 100 / Splendor / Splendor NXG / Splendor Super
F 002 H20 218	Fuel Pipe Filter	Hero Motors Hunk / Passion 110 X Pro / Splendor ismart / Splendor Pro
F 002 H20 218	Fuel Pipe Filter	Honda CBR 150R FI / CBR 650 / CD 110 Dream / Goldwing F6B
F 002 H20 218	Fuel Pipe Filter	Hyosung GT 650 R / ST 700 7
F 002 H20 218	Fuel Pipe Filter	Kawasaki Ninja 1000 ABS / Ninja ZX-14R ABS / Versys 650 / Z 250 / Z 800 / Z1000 ABS
F 002 H20 218	Fuel Pipe Filter	Kinetic Aquilla 250
F 002 H20 218	Fuel Pipe Filter	Moto Guzzi Audace
F 002 H20 218	Fuel Pipe Filter	MV Agusta Brutale 1090 / Brutale 800 / F4 1000 R / F4 1000 RR
F 002 H20 218	Fuel Pipe Filter	Suzuki Bandit 1250 / GSX-R1000 / GSX-S1000 / Hayate 125 DCP-FI / Inazuma 250 / Shogun 125
F 002 H20 218	Fuel Pipe Filter	Triumph Bonneville Street Twin / Bonneville T100 / Thunderbird LT / Tiger 800 XCA / Tiger 800 XCX / Tiger 800 XR / Tiger 800 XRX
F 002 H20 218	Fuel Pipe Filter	TVS XL Super
F 002 H20 218	Fuel Pipe Filter	Yamaha YZF-R1
F 002 H23 447	Air Filter Element	Royal Enfield Bullet 350 / Bullet 500 / Bullet 500 EFI / Bullet Electra 500 / Bullet Electra EFI / Lightning / Machismo 350 / Machismo 500
F 002 H23 448	Air Filter Element	Royal Enfield Thunderbird / Thunderbird Twinspark 350
F 002 H23 449	Oil Filter Element	Suzuki Access / GS150R / Heat / Swish 125 / Zeus 125
F 002 H23 451	Air Filter Element	Hero Honda CD 100 Dawn / Joy / Passion / Splendor / Splendor NXG
F 002 H23 454	Air Filter Element	LML Star
F 002 H23 454	Air Filter Element	TVS Sport / Star / Star city / Star city+ / Star Sport / Victor GL / Victor GLX
F 002 H23 456	Air Filter Element	Bajaj Boxer / Caliber / Caliber 115 / KB100 RTZ / KB125 RTZ
F 002 H23 457	Air Filter Element	Bajaj Pulsar 150 / Pulsar 150 DTS-i / Pulsar 180 DTS-i / Pulsar 180
F 002 H23 458	Air Filter Element	Bajaj Pulsar 200 DTS-i / Pulsar 220 DTS-Fi
F 002 H23 459	Air Filter Element	Yamaha CruX / Libero / Libero LX
F 002 H23 518	Air Filter Element	Hero Honda CD Deluxe / Dawn / Glamour / Passion Pro / Passion X Pro / Splendor Super
F 002 H23 518	Air Filter Element	Hero Motors HF 100 Dawn / HF 100 Deluxe / Passion 110 X Pro / Splendor Pro
F 002 H23 537	Air Filter Element	TVS Max100 / Max100 R / Samurai
F 002 H23 538	Air Filter Element	Hero Honda CD100 / CD100SS / Sleek 100
F 002 H23 539	Air Filter Element	Bajaj CT100 / Platina 100 / Platina 100 ES / Wind 125
F 002 H23 540	Air Filter Element	Bajaj Discover 100 DTS-Si / Discover 115 / Discover 125 / Discover 135 DTS-i
F 002 H23 541	Air Filter Element	Hero Honda Ambition 135 / CBZ
F 002 H23 542	Air Filter Element	TVS XL Super
F 002 H23 547	Oil Filter Element	Bajaj Boxer / Caliber / Discover 100 4G / Discover 100 DTS-Si / Discover 100 M / Discover 100 T / Discover 125 / Discover 125 DTS-i with ExhaustTEC / Discover 125 II / Discover 125 M / Discover 125 ST / Discover 150 DTS-i / Discover 150 F / Discover 150 S / Platina 125 / Wind 125 / XCD 125 / XCD 135
F 002 H24 326	Air Filter Element	Honda Activa 100 / Dio
F 002 H24 327	Air Filter Element	Honda Activa 100 / Dio
F 002 H24 343	Oil Filter Element	LML Star







## Zonal Offices

### New Delhi

#### Bosch Limited

'Rishyamook'  
85-A, Panchkuian Road  
New Delhi – 110 001

### Chandigarh

#### Bosch Limited

'Bestech Business Tower'  
A-825, 8<sup>th</sup> Floor, Sector 66  
Mohali – 160 059, Punjab

### Lucknow

#### Bosch Limited

CP-138, Viraj Khand  
Gomti Nagar, Near Sahara Hospital  
Landmark: Hotel Grand JBR  
Lucknow – 226 010, Uttar Pradesh

### Jaipur

#### Bosch Limited

'Manoram Business Centre'  
No: 2, Ambeshwar Colony  
New Sanganer Road  
Shyam Nagar Metro Station  
Jaipur – 302 019, Rajasthan

### Kolkata

#### Bosch Limited

Post Box No: 9044, 91-A, Park Street  
Kolkata – 700 016, West Bengal

### Bhubaneswar

#### Bosch Limited

Branch Office Nos: 16 & 17  
'BMC Bhawani Office Complex'  
1<sup>st</sup> Floor, Block 1 & 2, Saheed Nagar  
Bhubaneswar – 751 007, Odisha

### Guwahati

#### Bosch Limited

OfficeTribe Co-working Space  
'Shreeji Towers'  
C/o: Gauhati Tea Warehousing Pvt. Ltd.  
Christian Basti, GS Road  
Guwahati – 781 005, Assam

### Mumbai

#### Bosch Limited

906-08, 9<sup>th</sup> Floor, 'Hubtown Solaris'  
NS Phadke Marg, Off Teli Galli  
Andheri (East), Mumbai – 400 069  
Maharashtra

### Indore

#### Bosch Limited

C/o: 'Regus Business Center Indore Pvt. Ltd.'  
605, Brilliant Solitaire – Regus  
Scheme No: 78, Part 2, Vijay Nagar  
Indore – 452 010, Madhya Pradesh

### Ahmedabad

#### Bosch Limited

31/32, Level 3, 'JMC House'  
Opp. Parimal Garden, Ambawadi, Ellis Bridge  
Ahmedabad – 380 006, Gujarat

### Bengaluru

#### Bosch Limited

Building No: 209, Gate No: 4  
Bannerghatta Road–Adugodi Link Road  
Bengaluru – 560 030, Karnataka

### Secunderabad

#### Bosch Limited

Unit No. 310, 3<sup>rd</sup> Floor  
Eastern Wing, 'Eden Amsri Square'  
(Commercial Office Building)  
Municipal Nos: 9-1-87 & 9-1-119/1  
St. John's Road, Secunderabad – 500 003  
Telangana

### Chennai

#### Bosch Limited

'Sabari Sunnyside', 2<sup>nd</sup> Floor, Middle Wing  
8/17, Shafee Mohammed Road  
Off Greems Road, Thousand Lights  
Chennai – 600 006, Tamil Nadu

### Ernakulam

#### Bosch Limited

Unit No: S-09, 6<sup>th</sup> Floor 'Alapatt Heritage Building'  
MG Road, Kovilvattom Desom, Ernakulam Village  
Kochi – 682 035, Kerala



# BOSCH

### Bosch Limited, Automotive Aftermarket

P. B. No: 3000, Hosur Road, Adugodi  
Bengaluru – 560 030